KRONTALER®

Digitaler Funkwecker

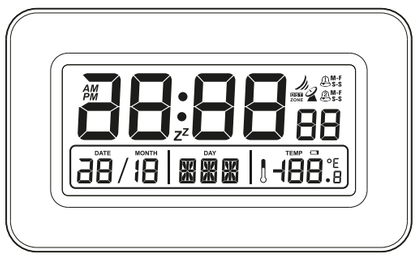

AC 0707-01

3 Jahre HERSTELLER GARANTIE

KUNDENSERVICE
06831 505 9897
jaxmotech-de@sertronics.de
ART.-NR. 8907 03/2024

BEDIENUNGSANLEITUNG

29089079
ART.-NR.: 8907

Sehr geehrte Kundin! Sehr geehrter Kunde!

Wir möchten Ihnen herzlich danken, dass Sie sich zum Erwerb eines Produkts aus unserem reichhaltigen Angebot entschieden haben. Lesen Sie die gesamte Bedienungsanleitung und insbesondere die Sicherheitshinweise, bevor Sie das Produkt zum ersten Mal benutzen. Verwahren Sie diese Bedienungsanleitung zur zukünftigen Verwendung an einem sicheren Ort. Falls Sie das Produkt weitergeben, müssen Sie diese Bedienungsanleitung ebenfalls mit übergeben. Diese Bedienungsanleitung kann auch als PDF-Datei von unserer Service-Hotline angefordert werden:

E-Mail: jaxmotech-de@sertronics.de
Tel: 06831 5059897

Diese Anleitung ist auch im elektronischen Format zum Herunterladen verfügbar: www.jaxmotech.de/downloads.

Inhaltsverzeichnis

1. Sicherheitshinweise
2. Bestimmungsgemäßer Gebrauch
3. Lieferumfang
4. Inbetriebnahme
5. Reinigung und Pflege
6. Aufbewahrung
7. Technische Daten
8. Entsorgung

EU-Konformitätserklärung

Das in dieser Bedienungsanleitung beschriebene Produkt entspricht allen relevanten harmonisierten Anforderungen der EU. Wir, Jaxmotech GmbH, erklären hiermit, dass das Funksystem der Funkuhr AC0707-01 konform ist mit der Richtlinie 2014/53/EU. Die vollständige Konformitätserklärung finden Sie im Internet unter www.jaxmotech.de/downloads.

Die in dieser Bedienungsanleitung enthaltenen Abbildungen können in einigen Details von dem tatsächlichen Design Ihres Gerätes abweichen, bzw. das Gerät wurde möglicherweise inzwischen verbessert. Folgen Sie in einem solchen Fall dennoch den beschriebenen Sachverhalten.

Der Hersteller behält sich das Recht vor, solche Änderungen vorzunehmen, die keinen Einfluss auf die Funktionsweise des Gerätes haben.

Zeichenerklärung

Die folgenden Symbole werden in dieser Bedienungsanleitung, auf dem Produkt oder auf der Verpackung verwendet.

Symbol mit nützlichen Zusatzinformationen zur Einstellung oder Bedienung.

Konformitätserklärung: Mit diesem Symbol gekennzeichnete Produkte erfüllen alle anzuwendenden Gemeinschaftsvorschriften des Europäischen Wirtschaftsraums.

Produkt wird mit Gleichstrom betrieben.

1 Sicherheitshinweise

WICHTIGE SICHERHEITSANWEISUNGEN SORGFÄLTIG LESEN UND FÜR DEN WEITEREN GEBRAUCH AUFBEWAHREN!
Lesen Sie vor der ersten Benutzung des Produktes die gesamten Sicherheitshinweise gründlich durch. Die darin enthaltenen Informationen dienen dem Schutz Ihrer Gesundheit. Die Nichtbeachtung der Sicherheitshinweise kann zu schweren Beeinträchtigungen Ihrer Gesundheit und im schlimmsten Fall zum Tod führen.

⚠ WARNUNG!
Verweist auf eine Gefahrensituation, die, wenn sie nicht abgewendet wird, eine mögliche bevorstehende Gefährdung für Leben und Gesundheit zur Folge hat.

⚠ VORSICHT!
Verweist auf eine Gefahrensituation, die, wenn sie nicht abgewendet wird, zu mittelschweren oder kleineren Verletzungen führen kann.

⚠ HINWEIS!
Verweist auf eine Gefahrensituation, die, wenn sie nicht abgewendet wird, eine mögliche Beschädigung des Gerätes zur Folge hat.

Bewahren Sie diese Bedienungsanleitung so auf, dass sie bei Bedarf jederzeit griffbereit ist. Befolgen Sie sorgfältig alle Hinweise, um Unfälle oder eine Beschädigung des Produktes zu vermeiden.

⚠ WARNUNG!
Gefahren für Kinder und Personen mit verringerten physischen, sensorischen oder mentalen Fähigkeiten (beispielsweise teilweise Behinderte, ältere Personen mit Einschränkung ihrer physischen und mentalen Fähigkeiten) oder Mangel an Erfahrung und Wissen (beispielsweise ältere Kinder).

- Der Wecker kann von Kindern ab 8 Jahren und darüber sowie von Personen mit verringerten physischen, sensorischen oder mentalen Fähigkeiten oder Mangel an Erfahrung und Wissen benutzt werden, wenn sie beaufsichtigt werden oder bezüglich des sicheren Gebrauchs des Weckers unterwiesen wurden und die daraus resultierenden Gefahren verstehen.
- Kinder dürfen nicht mit dem Wecker spielen.
- Reinigung und Benutzerwartung dürfen nicht von Kindern ohne Beaufsichtigung durchgeführt werden.
- Lassen Sie Kinder nicht mit Verpackungsmaterial spielen, sondern entsorgen Sie es sofort.

⚠ VORSICHT!
EXPLOSIONS- UND VERÄTZUNGSGEFAHR!
Unsachgemäßer Umgang mit den Batterien kann zu Verletzungen führen.

- Ersatz der Batterien nur durch denselben oder gleichwertigen Typ (siehe „Technische Daten“).
- Laden Sie Batterien nicht wieder auf und reaktivieren Sie Batterien nicht mit anderen Mitteln.
- Achten Sie beim Einlegen der Batterien auf die richtige Polarität (+/-).
- Reinigen Sie die Batterie- und Gerätekontakte bei Bedarf.
- Nehmen Sie Batterien nicht auseinander und bewahren Sie die Batterien an einem kühlen, trockenen Ort auf.
- Schließen Sie Batterien nicht kurz.
- Setzen Sie Batterien keiner übermäßigen Hitze aus (z. B. direktem Sonnenlicht) und werfen Sie sie nicht ins Feuer. Bewahren Sie die Batterien nicht in einer Umgebung mit sehr geringem Luftdruck auf.
- Wenn sich das Batteriefach nicht mehr sicher schließen lässt, den Wecker nicht mehr verwenden.
- Vermeiden Sie den Kontakt von Batterieflüssigkeit mit Augen und Schleimhäuten. Bei Kontakt spülen Sie die betroffenen Stellen mit viel klarem Wasser aus und suchen sofort einen Arzt auf.

- Batterien können lebensgefährlich sein. Bewahren Sie deshalb Batterien für Kleinkinder unerreichbar auf. Wurde eine Batterie verschluckt oder ist auf andere Art in den Körper gelangt, muss sofort ärztliche Hilfe in Anspruch genommen werden.
- Nehmen Sie die leeren Batterien aus dem Batteriefach heraus. Es besteht die Gefahr, dass Batterieflüssigkeit ausläuft. Entfernen Sie die Batterien außerdem:
  - bei längerer Nichtverwendung,
  - bevor Sie den Artikel entsorgen.

⚠ HINWEIS!
BESCHÄDIGUNGSGEFAHR!
Unsachgemäßer Umgang mit dem Wecker kann zu Beschädigungen führen.

- Schützen Sie den Wecker vor extremer Hitze, hoher Luftfeuchtigkeit (z.B. Badezimmer), Sonnenlicht und Staub sowie vor Magnetfeldern, Chemikalien und mechanischem Abrieb.
- Bringen Sie den Wecker nicht in die unmittelbare Nähe von offenen Flammen wie z. B. Kerzen.
- Lassen Sie den Wecker nicht fallen und setzen Sie ihn keinen starken Schlägen aus.
- Tauchen Sie den Wecker nicht in Wasser oder andere Flüssigkeiten und schützen Sie das Gerät vor Feuchtigkeit.
- Öffnen Sie niemals das Gehäuse des Weckers, es beinhaltet keine zu wartenden Teile (ausgenommen ist das Entfernen der Batteriefachabdeckung zum Wechseln der Batterie)
- Legen Sie keine Gegenstände auf den Wecker und üben Sie keinen Druck auf das Glas oder das Produkt aus.
- Berühren Sie das Glas nicht mit kantigen Gegenständen, um Beschädigungen zu vermeiden.
- Stellen Sie den Wecker so auf, dass er gegen ein Herunterfallen von der Tischkante geschützt ist.

2 Bestimmungsgemäßer Gebrauch

Der digitale Funkwecker ist zum Anzeigen der Uhrzeit und zur Wiedergabe eines Alarmsignals bestimmt. Zusätzlich kann das Produkt das Datum, die Raumtemperatur und weitere Informationen anzeigen. Der Wecker ist ausschließlich für den Privatgebrauch bestimmt und nicht für den gewerblichen Bereich geeignet. Der Wecker ist kein Kinderspielzeug. Verwenden Sie den Wecker nur wie in dieser Gebrauchsanleitung beschrieben. Jede andere Verwendung gilt als nicht bestimmungsgemäß und kann zu Sachschäden führen. Der Hersteller oder Händler übernimmt keine Haftung für Schäden, die durch nicht bestimmungsgemäßen oder falschen Gebrauch entstanden sind.

3 Lieferumfang

- Digitaler Funkwecker
- 2 × 1,5V AAA LR03 Batterien
- Garantie-Urkunde

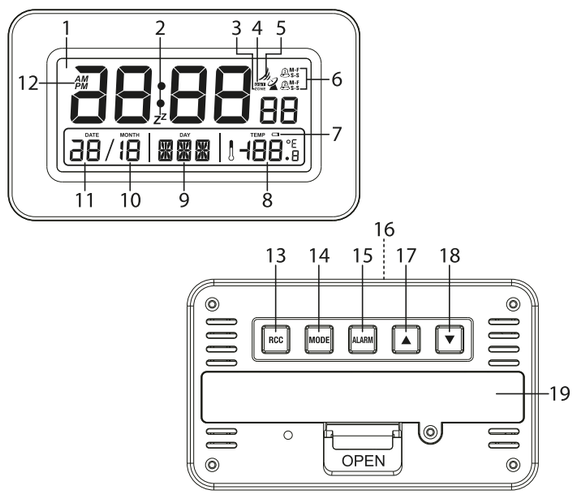

Teile und Bedienelemente

1	Display	12	AM/PM-Indikator
2	z^z Symbol	13	Taste RCC
3	Symbol ZONE für zweite Zeit	14	Taste MODE
4	DST Symbol für Sommerzeit	15	Taste ALARM
5	Funksymbol	16	Taste zur Aktivierung der Schlummerfunktion 'SNOOZE' und Lichttaste zur Beleuchtung des Zifferblatts
6	Alarm-Indikator	17	Taste ▲
7	Batterie-Indikator	18	Taste ▼
8	Temperaturanzeige	19	Batteriefach
9	Wochentag		
10	Monat		
11	Tag		

4 Inbetriebnahme

Lieferumfang prüfen

1. Nehmen Sie alle Teile aus der Verpackung und entfernen Sie die Schutzfolie.
2. Kontrollieren Sie, ob der Wecker Schäden aufweist. Ist dies der Fall, benutzen Sie das Gerät nicht. Wenden Sie sich an unser Servicecenter. Die Kontaktdaten finden Sie auf der Garantiekarte.
3. Kontrollieren Sie, ob alle Teile vorhanden sind.

Batterien einlegen/wechseln

1. Öffnen Sie das Batteriefach auf der Rückseite des Weckers durch Abnehmen des Deckels (Schraube herausdrehen).
2. Legen Sie die Batterien so ein, wie auf dem Boden des Batteriefachs (19) abgebildet. Beachten Sie die richtige Polarität (+/-).
   Hinweis zum Batteriewechsel:
   Die Batterien müssen gewechselt werden, wenn im Display (1) der Batterie-Indikator (7) erscheint.
   - Verwenden Sie nur den Batterietyp, der in den „Technischen Daten“ angegeben ist.
   - Entsorgen Sie die alten Batterien umweltgerecht, siehe „Entsorgung“.
3. Schließen Sie das Batteriefach mit dem Deckel und drehen Sie die Schraube wieder herein.

Zeitsignal empfangen

Kurz nach dem Einlegen der Batterien sucht der Funkwecker automatisch nach dem Funksignal, um die Uhrzeit korrekt einzustellen. Während dem Suchprozess blinkt das Funksymbol (5) im Display (1). Dies kann bis zu 7 Minuten dauern.
Sobald das Zeitsignal in ausreichender Stärke empfangen wurde, zeigt der Funkwecker die aktuelle Uhrzeit an. Zudem wird das

Funksymbol (5) dauerhaft im Display (1) angezeigt. Um die automatische Zeiteinstellung abzubrechen, halten Sie die Taste RCC (13) ca. 3 Sekunden lang gedrückt.
Der Funkwecker schaltet ab sofort mehrmals täglich automatisch auf Empfang und vergleicht die eigene Uhrzeit mit der vom Zeitzeichen-Sender empfangenen. Wenn es eine Differenz gibt, wird die angezeigte Uhrzeit von der Uhr automatisch korrigiert. Wurde kein ausreichend starkes Signal empfangen, bricht der Funkwecker den Empfangsvorgang ab. In diesem Fall:

- Prüfen Sie zunächst, ob der Standort des Funkweckers geeignet ist, siehe „Hinweise für einen guten Empfang“.
- Entfernen Sie die Batterien und legen Sie sie wieder ein, um den Empfangsvorgang erneut zu starten.
- Sie können auch abwarten, bis der Funkwecker zu einem späteren Zeitpunkt automatisch wieder auf Empfang schaltet. In den Nachtstunden ist der Empfang meistens besser.
- Ist ein Funkempfang überhaupt nicht möglich, können Sie die Uhrzeit auch von Hand einstellen (siehe „Uhrzeit manuell einstellen“).

Über das Zeitsignal

Allgemeines

Dieser Funkwecker erhält seine Funksignale vom Zeitzeichensender DCF77. Dieser strahlt auf seiner Langwellenfrequenz von 77,5 kHz die genaue und offizielle Uhrzeit der Bundesrepublik Deutschland aus. Der Sender steht in Mainflingen bei Frankfurt am Main und versorgt mit seiner Reichweite von bis zu 2000 km die meisten funkgesteuerten Uhren West-Europas mit den erforderlichen Funksignalen.
Sobald der Wecker mit Strom versorgt wird, schaltet er auf Empfang und sucht das Signal vom Sender DCF77. Wurde das Zeitsignal in ausreichender Stärke empfangen, stellen sich die Zeiger auf die korrekte Uhrzeit. Der Wecker schaltet sich mehrmals täglich ein und

synchronisiert die Uhrzeit mit dem Funksignal vom Sender DCF77. Im Falle eines Nicht-Empfangs, z. B. bei einem starken Gewitter, läuft das Gerät präzise weiter und schaltet dann zur nächsten vorgesehenen Zeit wieder automatisch auf Empfang.

Hinweise für einen guten Empfang

- Stellen Sie den Wecker möglichst in Fensternähe auf.
- Halten Sie Abstand zu Fernsehgeräten, Computern und Monitoren. Auch Basisstationen von schnurlosen Telefonen sollten sich nicht in unmittelbarer Nähe des Weckers befinden.
- Während der Nachtstunden ist der Empfang meistens besser. Falls der Wecker tagsüber keinen Empfang hatte, kann es gut sein, dass das Signal in den Nachtstunden sofort und in voller Stärke empfangen wird.
- Das Wetter, z. B. ein starkes Gewitter, kann Empfangsstörungen verursachen.
- Es kann gelegentlich zu kurzzeitigen Abschaltungen des Senders kommen, z. B. wegen Wartungsarbeiten.

Uhrzeit manuell einstellen

Wenn sich der Wecker außerhalb der Reichweite eines Senders befindet oder ein Funkempfang nicht möglich ist, können Sie die Uhrzeit manuell einstellen. Die manuelle Zeiteinstellung ist nicht möglich solange die automatische Zeiteinstellung (siehe "Zeitsignal empfangen") aktiv ist.

⚠ HINWEIS!
Auch wenn der Funkwecker ein Zeitsignal empfängt und das Gerät die Uhrzeit automatisch eingestellt hat, können die restlichen Einstellungen (z.B. Sprache, Zeitzone und Sommerzeit) manuell vorgenommen werden.

1. Halten Sie die Taste MODE (14) für ca. 3 Sekunden gedrückt bis die Sprache für die Wochentage im Display (1) blinkt.
2. Ändern Sie mit den Tasten ▲ (17) / ▼ (18) die Sprachen. Halten Sie die jeweilige Taste länger gedrückt, um die Sprache schneller zu ändern.
3. Bestätigen Sie Ihre Eingaben jeweils mit der Taste MODE (14).
4. Gehen Sie genauso beim Einstellen der nächsten Werte vor. Die einzustellenden Werte werden in der folgenden Reihenfolge aufgerufen:
   Einstellungsoptionen:
   – Sprache für Wochentage (9)
   GER: Deutsch, ITA: Italienisch, FRE: Französisch, DUT: Niederländisch, SPA: Spanisch, DAN: Dänisch, ENG: Englisch – siehe auch "Abkürzungen und Tabellen".
   – Jahr
   – Monat (10)
   – Tag (11)
   – Stunde
   – Minute
   – 24 H/12 H
   – Zeitzone (standardmäßig ist die Zeitzone 0 eingestellt)
   – RCC An/Aus (Wenn RCC aktiviert ist, ist das Gerät auf Empfang des DCF-Zeitsignals eingestellt. Zeit wird 3 × täglich mit dem DCF-Zeitsignal synchronisiert).
5. Beenden und Einstellungen speichern.

⚠ HINWEIS!
- Es wird zwischen Winter- und Sommerzeit automatisch gewechselt.
- Wenn die Sommerzeit automatisch aktiviert ist, erscheint im Display (1) das Symbol DST (4).

⚠ HINWEIS!
Wenn 25 Sekunden lang keine Aktion durchgeführt wird, werden die bisherigen Einstellungen übernommen und das Gerät kehrt zum normalen Anzeigemodus zurück.

Manuelle Synchronisation

Sie können eine automatische Einstellung der Uhrzeit starten, ohne das Gerät neu starten zu müssen:
Halten Sie die Taste RCC (13) ca. 3 Sekunden lang gedrückt. Die automatische Einstellung startet (siehe "Zeitsignal empfangen"). Wenn kein Zeitsignal empfangen wird, läuft das Produkt mit der vorher eingestellten Uhrzeit weiter.

Temperatureinheit wechseln

Drücken Sie im normalen Anzeigemodus die Taste ▲ (17) um die Temperatureinheit zwischen °C und °F zu wechseln.

⚠ HINWEIS!
Wenn die Temperaturanzeige (8) "LL.L" anzeigt dann beträgt die Umgebungstemperatur weniger als 0°C. Platzieren Sie den Funkwecker an einem wärmeren Ort.

Wenn die Temperaturanzeige (8) HH.H" anzeigt dann beträgt die Umgebungstemperatur mehr als 50°C. Platzieren Sie den Funkwecker an einem Ort im Schatten.

ALARMFUNKTION

Alarm auswählen
Drücken Sie im normalen Anzeigemodus die Taste ALARM (15) um zwischen Alarm 1, Alarm 2 und der Zeitanzeige zu wechseln.

Weckzeit einstellen
1. Wählen Sie einen Alarm (siehe "Alarm auswählen").
2. Halten Sie die Taste ALARM (15) 3 Sekunden lang gedrückt, bis die Stunde blinkt.
3. Stellen Sie mit den Tasten ▲ (17) / ▼ (18) die Stunde ein und bestätigen Sie mit der Taste ALARM (15).
4. Der Alarm ist jetzt eingestellt.

Alarm aktivieren/deaktivieren

1. Wählen Sie einen Alarm (siehe "Alarm auswählen").
2. Drücken Sie die Taste MODE (14) um den Alarm zu aktivieren/deaktivieren.
3. In der rechten oberen Ecke des Displays (1) wird der entsprechende Alarm-Indikator (6) angezeigt:
   – M–F – Alarm Montag-Freitag
   – S–S – Alarm Samstag und Sonntag
   – M–F & S-S: Täglicher Alarm

Alarm ausschalten

Wenn das Wecksignal ertönt, drücken Sie eine beliebige Taste um diesen auszuschalten.

'Snooze' Funktion/Alarmwiederholung

Um die Schlummerfunktion (‘Snooze‘) zu aktivieren, drücken Sie kurz die Taste ‘SNOOZE ‘ (16) auf der Oberseite des Gehäuses, sobald das Wecksignal ertönt. Die Nachweckfunktion (‘Snooze‘)

ist aktiviert, das Symbol Z^{Z} (2) blinkt im Display (1) und der Alarm ertönt erneut nach 5 Minuten.

Weitere Zeitfunktionen

Zeitzone (zweite Zeit)
1. Wählen Sie in den Einstellungen die Zeitzone.
2. Stellen Sie mit den Tasten ▲ (17) / ▼ (18) die Zeitabweichung ein (+12/-12 Stunden).
3. Bestätigen Sie Ihre Eingabe mit der Taste MODE (14).
4. Um zwischen der Hauptzeit und der zweiten Zeit zu wechseln, drücken Sie im normalen Anzeigemodus die Taste ▼ (18). Wenn die Zeitzone/zweite Zeit angezeigt wird, leuchtet im Display (1) das Symbol ZONE (3).

Countdown

Der Countdown zählt eine zuvor eingestellte Zeit ab.

Countdown einstellen
1. Halten Sie die SNOOZE/Lichttaste (16) für ca. 3 Sekunden lang gedrückt bis im Display (1) 0:00 und TM angezeigt werden.
2. Stellen Sie die Zeit ein:
   – Minuten einstellen: Drücken Sie die Taste ▲ (17).
   – Stunden einstellen: Drücken Sie die Taste ▼ (18).
3. Um den Countdown zu starten, drücken Sie die SNOOZE/Lichttaste (16). Die Zeit wird heruntergezählt. In der Anzeige für den Wochentag (9) blinkt das Symbol TM. Nach Ablauf der eingestellten Zeit ertönt ein Alarm.

Countdown pausieren/starten
Drücken Sie die SNOOZE/Lichttaste (16).

Countdown nachstellen
Während der Countdown pausiert ist, kann die Zeit nachgestellt

werden (siehe "Countdown einstellen").

Countdown abbrechen
Während der Countdown pausiert, kann der Countdown abgebrochen werden indem Sie die Zeit auf 0:00 stellen. Halten Sie die SNOOZE/Lichtttaste (16) für ca. 3 Sekunden gedrückt um zum normalen Anzeigemodus zurückzukehren.

Countdown ausschalten
Wenn der Alarm ertönt, drücken Sie eine beliebige Taste um diesen auszuschalten.

Beleuchtung

Um das Display für ca. 5 Sekunden zu beleuchten, drücken Sie kurz die Lichttaste (16).

Abkürzungen und Tabellen

Wochentage
Nachfolgend können Sie sehen, in welcher Sprache welche Abkürzungen für die jeweiligen Wochentage gelten (von Montag bis Sonntag):
Deutsch (GER): MON, DIE, MIT, DON, FRE, SAM, SON
Italienisch (ITA): LUN, MAR, MER, GIO, VEN, SAB, DOM
Französisch (FRE): LUN, MAR, MER, JEU, VEN, SAM, DIM
Niederländisch (DUT): MAA, DIN, WOE, DON, VRI, ZAT, ZON
Spanisch (SPA): LUN, MAR, MIE, JUE, VIE, SAB, DOM
Dänisch (DAN): MAN, TIR, ONS, TOR, FRE, LOR, SON
Englisch (ENG): MON, TUE, WED, THU, FRI, SAT, SUN

Städtenamen

Abkürzung	Stadt	Zeitzone
LON	London	0
DUB	Dublin	0
WLG	Wellington	12
SYD	Sydney	10
TYO	Tokio	9
SIN	Singapur	8
HKG	Hongkong	8
PEK	Peking	8
BKK	Bangkok	7
DBX	Dubai	4
MOW	Moskau	3
JRS	Jerusalem	2
IST	Istanbul	2
CAI	Kairo	2
CPT	Kapstadt	2
ATH	Athen	2
AMM	Amman	2
PAR	Paris	1
FRA	Frankfurt	1
CPH	Kopenhagen	1
BCN	Barcelona	1
AMS	Amsterdam	1
ALA	Alaska	-9
LAX	Los Angeles	-8
MEX	Mexiko	-6
CHI	Chicago	-6
YOW	Ottowa	-5
WAS	Washington DC	-5
NYC	New York	-5
HAV	Havanna	-5
FAL	Falkland-Inseln	-4
RIO	Rio de Janeiro	-3

5 Reinigung und Pflege

Reinigen Sie den Wecker mit einem weichen und leicht angefeuchteten Tuch. Verwenden Sie zur Reinigung keinesfalls Lösungs- oder Scheuermittel, harte Bürsten, metallische oder scharfe Gegenstände.

6 Aufbewahrung

Wenn Sie den Wecker längere Zeit nicht mehr benutzen:
1. Entnehmen Sie die Batterie.
2. Bewahren Sie den Wecker an einem trockenen Ort auf, der vor Hitze, Staub und Beschädigungen geschützt ist.

7 Technische Daten

Stromversorgung:	2 × LR03 (AAA), 1,5V
Umgebungstemperatur:	0 °C bis 50 °C

8 Entsorgung

1. Achten Sie beim Entpacken unbedingt darauf, dass die Bestandteile der Verpackung (Polyäthylentüten, Polystyrenstücke) nicht in die Reichweite von Kindern gelangen.
   ERSTICKUNGSGEFAHR!
2. Nicht mehr benutzte und alte Produkte müssen der zuständigen Wiederverwertungsstelle zugeführt werden. Keinesfalls offenen Flammen aussetzen.
3. Altgeräte sind kein unbrauchbarer Abfall. Durch eine umweltgerechte Entsorgung werden viele wertvolle Rohstoffe wiedergewonnen.
4. Wenn elektrische Produkte auf Mülldeponien oder Müllhalden entsorgt werden, können gesundheitsgefährdende Stoffe ins Grundwasser gelangen. Somit gelangen solche Stoffe in die Nahrungskette und schädigen Ihre Gesundheit und Ihr Wohlbefinden.
5. Bevor Sie ein beliebiges Altgerät entsorgen, machen Sie dieses vorher unbedingt funktionsuntüchtig!
6. Die im Produkt verwendeten Materialien sind recyclebar und mit entsprechenden Informationen versehen. Indem Sie Ihr altes Gerät oder dessen Materialien wie auch die Verpackung sachgerecht entsorgen, tragen Sie erheblich zum Schutz unserer Umwelt bei.
7. Entsorgen Sie das Verpackungsmaterial entsprechend den örtlichen Vorschriften Ihres Wohnortes, in den dafür vorgesehenen Behältern.
8. Falls es in Ihrem Wohnumfeld keine geeigneten Entsorgungsbehälter gibt, bringen Sie diese Materialien zu einer geeigneten kommunalen Sammelstelle.
9. Nähere Informationen erhalten Sie von Ihrem Fachhändler oder bei Ihren entsprechenden kommunalen Entsorgungseinrichtungen.

Entsorgen Sie die Verpackung sortenrein. Geben Sie Pappe und Karton zum Altpapier, Folien in die Wertstoffsammlung.

Das Gerät darf nicht im normalen Hausmüll entsorgt werden. Alle verfügbaren Informationen zur Mülltrennung erhalten Sie bei Ihren örtlichen Behörden. Vor der Entsorgung des Gerätes, entsorgen Sie zum Schutz der Umwelt, verbrauchte Batterien nach den gültigen örtlichen Bestimmungen für die Beseitigung von Abfällen. Die Batterien können bei Ihrem Händler oder bei entsprechenden Sammelstellen abgegeben werden.

Batterien und Akkus dürfen nicht in den Hausmüll! Als Verbraucher sind Sie gesetzlich verpflichtet, alle Batterien und Akkus, egal ob sie Schadstoffe* enthalten oder nicht, bei einer Sammelstelle in Ihrer Gemeinde/Ihrem Stadtteil oder im Handel abzugeben, damit sie einer umweltschonenden Entsorgung zugeführt werden können.

*gekennzeichnet mit Pb=Blei

3 Jahre HERSTELLER GARANTIE

KUNDENSERVICE
06831 505 9897
jaxmotech-de@sertronics.de
ART.-NR. 8907 03/2024

© Copyright

Nachdruck oder Vervielfältigung (auch auszugsweise) nur mit Genehmigung der:

Jaxmotech GmbH
Ostring 60
D-66740 Saarlouis
Deutschland

2024

Diese Druckschrift, einschließlich aller ihrer Teile, ist urheberrechtlich geschützt.

Jede Verwertung außerhalb der engen Grenzen des Urheberrechtes ist ohne Zustimmung der Jaxmotech GmbH unzulässig und strafbar.

Das gilt insbesondere für Vervielfältigungen, Übersetzungen, Mikroverfilmungen und die Einspeisung und Verarbeitung in elektronischen Systemen.

Inverkehrbringer
Jaxmotech GmbH
Ostring 60
D-66740 Saarlouis
Deutschland

Tel: +49 (0)6831 5059800
Fax: +49 (0)6831 5059801
E-Mail: info@jaxmotech.de

KRONTALER®

Analoge radiogestuurde wekker

AC 0707-03

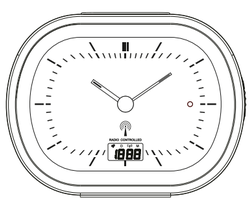

AC 0707-04

3 Jaar GARANTIE

KLANTENSERVICE
+31 (0)264 79 2323
klantenservice@sertronics.nl
ART.-NR. 1645 03/2024

GEBRUIKSAANWIJZING

23016453
ART.-NR.: 1645

Geachte klant! Geachte klant!

Wij willen u hartelijk danken voor het kopen van een product uit ons diverse aanbod. Lees de volledige gebruiksaanwijzing en met name de veiligheidsinstructies voordat u het product voor de eerste keer gebruikt. Bewaar deze gebruiksaanwijzing voor toekomstig gebruik op een veilige plaats. Als iemand anders dit product van u overneemt, dient de gebruiksaanwijzing meegegeven te worden. Deze gebruiksaanwijzing kan worden besteld als PDF-bestand via onze service-hotline:

E-mail: klantenservice@sertronics.nl
Tel: +31 (0)264 79 2323

Deze gebruiksaanwijzing is ook in elektronisch formaat als download beschikbaar: www.jaxmotech.de/downloads.

Inhoudsopgave

1. Veiligheidsinstructies
2. Beoogd gebruik
3. Leveringsomvang
4. Inbedrijfstelling
5. Reiniging en onderhoud
6. Bewaren
7. Technische gegevens
8. Milieuvriendelijke afvoer

EU-verklaring van overeenstemming

Het in deze gebruiksaanwijzing beschreven product voldoet aan alle relevante geharmoniseerde voorschriften van de EU. Wij, Jaxmotech GmbH, verklaren hierbij dat de radioapparatuur van de Analoge Radiogestuurde Wekker AC 0707-03/AC 0707-04 voldoet aan de richtlijn 2014/53/EU in overeenstemming is. De volledige conformiteitsverklaring kunt u terugvinden op internet via www.jaxmotech.de/downloads.

De afbeeldingen in deze gebruiksaanwijzing kunnen kleine afwijkingen vertonen ten opzichte van het ware ontwerp van uw apparaat, het apparaat is mogelijk in de tussentijd verbeterd. Handelt u in zulke gevallen naar wat beschreven procedure.

De fabrikant behoudt het recht voor dergelijke veranderingen te maken die geen invloed hebben op de werking van het apparaat.

Verklaring van de tekens

De volgende symbolen worden gebruikt in deze gebruiksaanwijzing, op het product of op de verpakking:

Symbool met nuttige aanvullende informatie voor de instelling en bediening.

Verklaring van overeenstemming: Producten die dit symbool dragen voldoen aan alle van toepassing zijnde communautaire bepalingen van de Europese economisch Ruimte.

Het product werkt op gelijkstroom.

1 Veiligheidsvoorschriften

BELANGRIJKE VEILIGHEIDSINSTRUCTIES ZORGVULDIG LEZEN EN VOOR LATER GEBRUIK BEWAREN!
Lees voordat u het product voor de eerste keer gebruikt de veiligheidsvoorschriften volledig en nauwkeurig door. De informatie, die daarin beschreven staat, dient ter bescherming van uw gezondheid. Als u zich niet houdt aan de veiligheidsvoorschriften kan uw gezondheid ernstige schade oplopen en in het ergste geval kan dit fatale gevolgen hebben.

⚠ WAARSCHUWING!
Verwijst naar een gevaarlijke situatie die, als deze niet vermeden wordt, mogelijk een aanstaand gevaar voor leven en gezondheid tot gevolg heeft.

⚠ VOORZICHTIG!
Verwijst naar een gevaarlijke situatie die, als deze niet vermeden wordt, tot middelgrote of kleiner verwondingen kan leiden.

⚠ OPMERKING!
Verwijst naar een gevaarlijke situatie die, als deze niet vermeden wordt, mogelijk schade aan het apparaat tot gevolg heeft.

Bewaar de gebruiksaanwijzing zo dat deze, indien nodig, altijd binnen handbereik is. Volg alle instructies zorgvuldig om ongevallen of beschadiging van het product te voorkomen.

⚠ WAARSCHUWING!
Gevaar voor kinderen en personen met beperkte fysieke, sensorische of geestelijke vaardigheden (bijvoorbeeld mindervaliden, oudere personen met beperkte fysieke en geestelijke vaardigheden) of een gebrek aan ervaring en kennis (bijvoorbeeld oudere kinderen).

- De wekker kan worden gebruikt door kinderen van 8 jaar en ouder en personen met verminderde lichamelijke, zintuiglijke of geestelijke vermogens, of gebrek aan ervaring en kennis als zij onder toezicht staan of zijn geïnstrueerd in het veilig gebruik van de wekker en de daaruit voortvloeiende risico's begrijpen.
- Kinderen mogen niet spelen met de wekker.
- Houd bij reiniging en onderhoud toezicht op kinderen.
- Laat kinderen niet met het verpakkingsmateriaal spelen, voer dit direct af.

⚠ VOORZICHTIG!
GEVAAR VOOR EXPLOSIE EN ZUURVERBRANDING!
Onjuist gebruik van de batterijen kan letsel tot gevolg hebben.

- Vervang de batterij alleen door hetzelfde of gelijkwaardige soort (zie "Technische gegevens").
- Batterijen niet opnieuw laden en niet met andere middelen activeren.
- Let bij het plaatsen van de batterij op de juiste polariteit(+/-).
- Reinig zo nodig de batterij- en apparaatcontacten.
- Haal batterijen niet uit elkaar en bewaar de batterij op een koele, droge plek.
- Batterijen niet kortsluiten.
- Stel batterijen niet bloot aan overmatige warmte (bijv. direct zonlicht) en gooi ze niet in het vuur. Bewaar de batterijen niet in een omgeving met zeer lage luchtdruk.
- Als het batterijcompartiment zich niet meer veilig laat sluiten, dient u de wekker niet meer te gebruiken.
- Vermijd contact van batterijvloeistof met ogen en slijmvliezen. Spoel bij contact de betrokken plekken direct af met veel schoon water en raadpleeg onmiddellijk een arts.
- Batterijen kunnen levensgevaarlijk zijn. Bewaar daarom batterijen op een voor kleine kinderen onbereikbare plaats. Als een batterij wordt ingesliktof op geraadpleegd of op een andere manier in het lichaam terechtgekomen, dient onmiddellijk een arts te worden geraadpleegd.
- Neem de lege batterij uit het batterijcompartiment. Het gevaar bestaat, dat er batterijvloeistof uitloopt. Verwijder de batterij bovendien:
  – bij langdurig niet gebruiken,
  – voordat u het artikel weggooit.

⚠ OPMERKING!
GEVAAR VOOR BESCHADIGINGEN!
Onjuist gebruik van wekker kan tot beschadigingen leiden.

- Bescherm de wekker tegen extreme hitte, hoge luchtvochtigheid (bijv. badkamer), zonlicht en stof evenals tegen magnetische velden, chemicaliën en mechanische wrijving.
- Houd de wekker verwijderd van open vuur zoals kaarsen.
- Laat de wekker niet vallen en onderwerp het niet aan hevige stoten.
- Dompel de wekker niet onder in water of andere vloeistoffen en bescherm hem tegen vocht.
- Open nooit de behuizing van de wekker. Deze bevat geen onderdelen die dienen te worden onderhouden (uitzondering is het verwijderen van het klepje van het batterijcompartiment om de batterij te vervangen).
- Plaats geen voorwerpen op de wekker en oefen geen druk uit op het glas of het product.
- Raak het glas niet aan met scherpe voorwerpen om schade te voorkomen.
- Zet de wekker zo neer dat hij niet van een rand kan afvallen.

2 Beoogd gebruik

De analoge radiogestuurde wekker is ontworpen om de tijd weer te geven en een alarmsignaal af te spelen. Daarnaast kan het product de datum en de kamertemperatuur weergeven. De wekker is uitsluitend bedoeld voor privégebruik en is niet geschikt voor commercieel gebruik. De wekker is geen speelgoed. Gebruik de wekker alleen zoals in deze gebruiksaanwijzing staat beschreven. Ieder ander gebruik wordt beschouwd als niet volgens de voorschriften en kan leiden tot materiële schade. De producent of leverancier is niet aansprakelijk voor schade die ontstaan is door onjuist gebruik of gebruik niet volgens de voorschriften.

3 Leveringsomvang

- Analoge radiogestuurde wekker
- 1x batterij LR6/R6 (AA)
- Garantiecertificaat

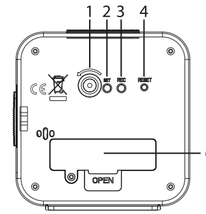

AC 0707-03

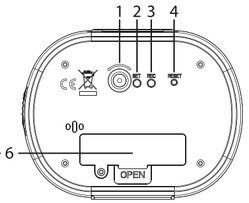

AC 0707-04

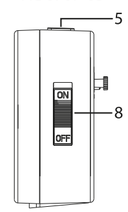

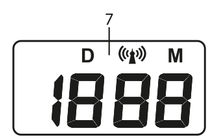

Onderdelen en bedieningselementen

1 Instellen van de wektijd
2 SET-knop
3 REC-knop
4 RESET-knop
5 Knop voor het activeren van de sluimerfunctie 'SNOOZE' en lichtknop voor het verlichten van de wijzerplaat (aan de bovenkant)
6 Batterijcompartiment
7 Display
8 Alarm AAN (ON)/UIT (OFF) (op zijgedeelte)

4 Inbedrijfstelling

Pakketinhoud controleren

1. Neem alle onderdelen uit de verpakking en verwijder de beschermende folie.
2. Controleer of de wekker beschadigd is. Als dat zo is, gebruik hem dan niet. Neem contact op met ons servicecentrum. De contactgegevens zijn te vinden op de garantiekaart.
3. Controleer of alle onderdelen aanwezig zijn.

Batterij plaatsen/vervangen

1. Open het batterijcompartiment aan de achterkant van de wekker door het klepje te verwijderen (schroeven eruit draaien).
2. Plaats de batterij op de wijze die is aangegeven op de onderkant van het batterijcompartiment (6). Neem de juiste polariteit in acht (+/-). Opmerking bij het vervangen van de batterij: De batterij moet worden vervangen zodra de tijd niet meer goed wordt weergegeven.
   - Gebruik alleen het type batterij dat in de "Technische gegevens" is aangegeven.
   - Voer de oude batterij op milieuvriendelijke wijze af, zie "Verwijdering".
3. Sluit het batterijcompartiment af met het klepje en draai de schroef weer vast.

Tijdsignaal ontvangen

Kort na het plaatsen van de batterij beginnen de wijzers te draaien en geven vervolgens "12 uur" aan.
Daarna schakelt de radiogestuurde wekker in op ontvangst.

Zodra het tijdsignaal voldoende sterk wordt ontvangen, beginnen de wijzers weer te draaien en geven vervolgens de juiste tijd aan.

Daarbij wordt het radiosymbool in het display (7) weergegeven. Deze procedure kan enkele minuten duren. De radiogestuurde wekker schakelt per direct meerdere malen per dag automatisch over naar ontvangst en vergelijkt de eigen tijd met de tijd die hij ontving van de tijdsignaalzender. Als er sprake is van een verschil, wordt de weergegeven tijd van de klok automatisch gecorrigeerd. Als er geen voldoende sterk signaal is, breekt de radiogestuurde wekker het ontvangstproces af. In dit geval:

- Controleer eerst, of de positie van de radiogestuurde wekker geschikt is, zie "Aanwijzingen voor een goede ontvangst".
- Verwijder de batterij en plaats deze weer terug, om de ontvangstprocedure opnieuw te starten.
- U kunt ook afwachten tot de radiogestuurde wekker op een later moment automatisch weer overschakelt naar ontvangst. 's Nachts is de ontvangst meestal beter.
- Als de radio-ontvangst echt niet mogelijk is, kunt u de tijd ook handmatig instellen (zie "Tijd handmatig instellen").

Omschakelen tussen zomer- en wintertijd

Het omschakelen van zomer- naar wintertijd en omgekeerd gebeurt bij goede ontvangst van de tijd automatisch.

Radio-overdracht opnieuw starten

1. Houd de knop REC (3) enkele seconden ingedrukt.
2. Laat de knop los, wanneer de wijzers beginnen te draaien. Vervolgens geeft de radiogestuurde wekker "12 uur" aan. De wekker probeert nu in de volgende minuten een radiosignaal te ontvangen.
   - Als de wekker een voldoende sterk radiosignaal ontvangt, worden de wijzers automatisch op de juiste tijd ingesteld.
   - Als de wekker geen voldoende sterk radiosignaal ontvangt, gaat hij terug naar de eerder aangegeven tijd.

Tijd handmatig instellen

Als de wekker zich buiten het bereik van een zonder bevindt of radio-ontvangst niet mogelijk is, kunt u de tijd handmatig instellen. De datum kan niet handmatig worden ingesteld.

1. Houd de knop SET (2) gedurende ca. 5 seconden ingedrukt tot de wijzers bewegen. Laat de knop SET (2) kort los om een nauwkeurige tijdinstelling uit te voeren:
   - Druk op de knop SET 1: 1 minuut vooruit
   - Knop SET ingedrukt houden: sneller vooruit
   De wijzers springen naar voren in stappen van 1 minuut en geven de actuele tijdinstellingen weer.
   De actuele minuteninstelling wordt ook in het display (7) weergegeven.
2. Laat de knop SET (2) gedurende 3 seconden los om de instellingen op te slaan.

Wekker resetten naar fabrieksinstellingen

Als de tijd herhaaldelijk verkeerd wordt weergegeven, kunt u de wekker resetten naar de fabrieksinstellingen (reset-functie).
Een reset is alleen bij uitzondering nodig.
Druk op de knop RESET(4).
De wijzers draaien naar "12:00 uur", vervolgens schakelt de wekker over naar ontvangst.

Over het tijdsignaal

Algemeen

Deze radiogestuurde wekker ontvangt zijn radiosignaal van de tijdsignaalzender DCF77. Deze zendt op zijn langegolffrequentie van 77,5 kHz de exacte en officiële tijd van de Bondsrepubiek Duitsland uit. De zender staat in Mainflingen bij Frankfurt am Main en voorziet met zijn bereik van meer wel 2000 km de meeste radiogestuurde klokken van West-Europa van de vereiste radiosignalen. Zodra de wekker van stroom wordt voorzien, schakelt hij de ontvangst in en zoekt het signaal van zender DCF77. Als het tijdsignaal voldoende sterk is om te ontvangen, plaatsen de wijzers zich op de juiste tijd. De wekker schakelt meerdere malen per dag in en synchroniseert de tijd met het radiosignaal van de zender DCF77. Als er geen ontvangst is, bijv. tijdens een hevig onweer, loopt het apparaat gewoon verder en schakelt dan op de volgende aangewezen tijd automatisch weer over naar ontvangst.

Aanwijzingen voor een goede ontvangst

- Plaats de wekker zo dicht mogelijk bij het raam.
- Houd afstand van televisies, computers en monitoren. Ook is het beter om basisstations van draadloze telefoons verwijderd te houden van de wekker.
- Gedurende de nacht is de ontvangst meestal beter. Als de wekker overdag geen ontvangst heeft, kan het goed zijn dat het signaal in de nachtelijke uren direct en op volledige sterkte ontvangen wordt.
- Het weer, bijv. een hevig onweer, kan storingen in de ontvangst veroorzaken.
- Er kunnen zich af en toe kortstondige onderbrekingen van de zender voordoen, bijv. door onderhoudswerkzaamheden.

Wektijd instellen/wekken

1. Om de gewenste wektijd in te stellen, draait u het instelwieltje (1) naar links, tegen de klok in.
2. Schuif de alarmschakelaar aan de zijkant van de wekkerbehuizing (8) naar positie 'ON' (naar boven).
3. Zodra de wektijd is bereikt, klinkt het alarmsignaal, dat steeds in volume toeneemt.
4. Om het alarm permanent uit te schakelen, schuift u de alarmschakelaar aan de zijkant van de wekkerbehuizing (8) naar de 'OFF'-positie (naar onder). Als het weksignaal niet uitgeschakeld wordt, klinkt het signaal gedurende 1 uur.

Opmerking over het inschakelen van het alarm

De wekker heeft een 12-uurs modus. Zet het alarm alleen aan binnen een tijdsradius van 12 uur. Voorbeeld: Als de wektijd is ingesteld op 5:00 uur, zet de wekker dan pas na 17:00 uur aan.

Sluimerfunctie (snooze)/alarmherhaling

Om de sluimerfunctie ('Snooze') te activeren, drukt u kort op de knop 'SNOOZE' (5) aan de bovenzijde van de behuizing zodra het alarm afgaat. De sluimerfunctie is geactiveerd en het alarm gaat na 5 minuten weer af.

Verlichting

Om de wijzerplaat te verlichten, houdt u de 'LIGHT'-knop (5) ingedrukt.

Displayweergave (7)

Tijdens de werking toont het display (7) om de 20 seconden afwisselen:
- Datum
- Kamertemperatuur
- Seconden

6 Reiniging en onderhoud

Reinig de wekker met een zachte en licht vochtige doek. Gebruik voor het reinigen in geen geval oplos- of schuurmiddelen, harde borstels of metalen of scherpe voorwerpen.

7 Bewaren

Als u de wekker langere tijd niet meer gebruikt:
1. Verwijder de batterijen.
2. Bewaar de wekker op een droge plek, beschermd tegen hitte, stof en beschadiging.

8 Technische gegevens

Energietoevoer:	1× LR6/R6 (AA), 1,5V
Kamertemperatuur:	0 °C tot 40 °C

9 Milieuvriendelijke afvoer

1. Houd bij het uitpakken de verpakkingen (plastic zakjes, plastic stukken) buiten het bereik van kinderen.
   VERSTIKKINGSGEVAAR!
2. Niet meer gebruikte en oude producten moeten naar een recyclepunt worden gebracht. In geen geval aan open vlam blootstellen.
3. Oude apparaten zijn geen onbruikbaar afval. Door een milieuvriendelijke afvoer worden vele waardevolle grondstoffen her-gewonnen.
4. Als elektrische producten op stortplaatsen of op de vuilnisbelt worden weggegooid, kunnen er voor de gezondheid gevaarlijke stoffen in het grondwater terechtkomen. Hierdoor komen deze stoffen in de voedselketen terecht en dit kan leiden tot schade voor uw gezondheid en uw levenskwaliteit.
5. Voordat u een oud apparaat weggooit, zorgt u ervoor dat het niet meer werkt!
6. De in dit product gebruikte materialen zijn recyclebaar en voorzien van de bijbehorende informatie. Door uw oude apparaat of de materialen ervan of de verpakking vakkundig af te voeren, draagt u bij aan de bescherming van ons milieu.
7. Gooi het verpakkingsmateriaal weg, in de daarvoor bestemde containers conform de lokale voorschriften van uw woonplaats.
8. Als er in uw woonomgeving geen geschikte afvoercontainer is, breng deze materialen dan naar een geschikt gemeentelijk inzamelpunt.
9. Nadere informatie valt te verkrijgen bij uw leverancier of bij gemeentelijke aanspreekpunten omtrent afvoer.

Scheid de verschillende materialen van de verpakking. Voer papier en karton af bij het oud papier en folie bij de inzameling van recyclebaar materiaal.

Het apparaat mag niet met het normale huisvuil worden afgevoerd. Alle nodige informatie over afvalscheiding kunt u bij uw gemeente verkrijgen. Vóór de afvoer van het apparaat dient u, ter bescherming van het milieu, de gebruikte batterijen overeenkomstig de geldende plaatselijke bepalingen voor het verwijderen van afval, af te voeren. De batterijen kunnen worden afgegeven bij uw dealer of bij speciale verzamelpunten.

Batterijen en accu's mogen niet bij het huishoudelijk afval! Als verbruiker bent u wettelijk verplicht om alle batterijen en accu's, ongeacht of deze schadelijke stoffen* bevatten of niet, naar een speciaal verzamelpunt in uw gemeente/wijk of de winkel te brengen zodat ze op een de milieuvriendelijke manier kunnen worden afgevoerd.

*aangegeven door Pb=lood

3 Jaar GARANTIE

KLANTENSERVICE
+31 (0)264 79 2323
klantenservice@sertronics.nl
ART.-NR. 1645 03/2024

© Copyright

Reproductie of duplicatie (ook gedeeltelijk) is alleen toegestaan met toestemming van:

Jaxmotech GmbH
Ostring 60
66740 Saarlouis
Duitsland

2024

Deze uitgave, met inbegrip van alle onderdelen, is auteursrechtelijk beschermd.

Elk gebruik buiten de nauwe grenzen van het auteursrecht is illegaal en strafbaar zonder de toestemming van Jaxmotech GmbH.

Dit geldt met name voor duplicatie, vertalingen, microverfilming en de import en verwerking in elektronische systemen.

Distributeur
Jaxmotech GmbH
Ostring 60
66740 Saarlouis
Duitsland

Tel: +49 (0)6831 5059800
Fax: +49 (0)6831 5059801
E-mail: info@jaxmotech.de

KRONTALER®

Digitale radiogestuurde wekker

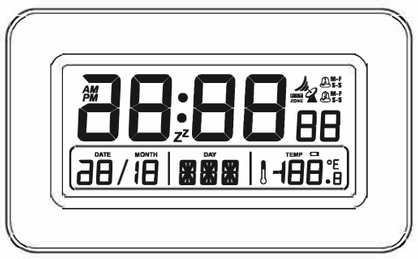

AC 0707-01

3 Jaar GARANTIE

KLANTENSERVICE
+31 (0)264 79 2323
klantenservice@sertronics.nl
ART.-NR. 1645 03/2024

GEBRUIKSAANWIJZING

23016453
ART.-NR.: 1645

Geachte klant! Geachte klant!

Wij willen u hartelijk danken voor het kopen van een product uit ons diverse aanbod. Lees de volledige gebruiksaanwijzing en met name de veiligheidsinstructies voordat u het product voor de eerste keer gebruikt. Bewaar deze gebruiksaanwijzing voor toekomstig gebruik op een veilige plaats. Als iemand anders dit product van u overneemt, dient de gebruiksaanwijzing meegegeven te worden. Deze gebruiksaanwijzing kan worden besteld als PDF-bestand via onze service-hotline:

E-mail: klantenservice@sertronics.nl
Tel: +31 (0)264 79 2323

Deze gebruiksaanwijzing is ook in elektronisch formaat als download beschikbaar: www.jaxmotech.de/downloads.

Inhoudsopgave

1. Veiligheidsinstructies
2. Beoogd gebruik
3. Leveringsomvang
4. Inbedrijfstelling
5. Reiniging en onderhoud
6. Bewaren
7. Technische gegevens
8. Milieuvriendelijke afvoer

CE EU-verklaring van overeenstemming

Het in deze gebruiksaanwijzing beschreven product voldoet aan alle relevante geharmoniseerde voorschriften van de EU. Wij, Jaxmotech GmbH, verklaren hierbij dat de radioapparatuur van de Digitale radiogestuurde wekker AC 0707-01 voldoet aan de richtlijn 2014/53/EU in overeenstemming is. De volledige conformiteitsverklaring kunt u terugvinden op internet via www.jaxmotech.de/downloads.

De afbeeldingen in deze gebruiksaanwijzing kunnen kleine afwijkingen vertonen ten opzichte van het ware ontwerp van uw apparaat, het apparaat is mogelijk in de tussentijd verbeterd. Handelt u in zulke gevallen naar wat er feitelijk staat geschreven.

De fabrikant behoudt het recht voor dergelijke veranderingen te maken die geen invloed hebben op de werking van het apparaat.

Verklaring van de tekens

De volgende symbolen worden gebruikt in deze gebruiksaanwijzing, op het product of op de verpakking:

Symbool met nuttige aanvullende informatie voor de instelling en bediening.

Verklaring van overeenstemming: Producten die dit symbool dragen voldoen aan alle van toepassing zijnde communautaire bepalingen van de Europese economisch Ruimte.

Het product werkt op gelijkstroom.

1 Veiligheidsvoorschriften

BELANGRIJKE VEILIGHEIDSINSTRUCTIES ZORGVULDIG LEZEN EN VOOR LATER GEBRUIK BEWAREN!
Lees voordat u het product voor de eerste keer gebruikt de veiligheidsvoorschriften volledig en nauwkeurig door. De informatie, die daarin beschreven staat, dient ter bescherming van uw gezondheid. Als u zich niet houdt aan de veiligheidsvoorschriften kan uw gezondheid ernstige schade oplopen en in het ergste geval kan dit fatale gevolgen hebben.

⚠ WAARSCHUWING!
Verwijst naar een gevaarlijke situatie die, als deze niet vermeden wordt, mogelijk een aanstaand gevaar voor leven en gezondheid tot gevolg heeft.

⚠ VOORZICHTIG!
Verwijst naar een gevaarlijke situatie die, als deze niet vermeden wordt, tot middelgrote of kleiner verwondingen kan leiden.

⚠ OPMERKING!
Verwijst naar een gevaarlijke situatie die, als deze niet vermeden wordt, mogelijk schade aan het apparaat tot gevolg heeft.

Bewaar de gebruiksaanwijzing zo dat deze, indien nodig, altijd binnen handbereik is. Volg alle instructies zorgvuldig op om ongevallen of schade aan het product te voorkomen.

⚠ WAARSCHUWING!
Gevaar voor kinderen en personen met beperkte fysieke, sensorische of geestelijke vaardigheden (bijvoorbeeld mindervaliden, oudere personen met beperkte fysieke en geestelijke vaardigheden) of een gebrek aan ervaring en kennis (bijvoorbeeld oudere kinderen).
- De wekker kan worden gebruikt door kinderen van 8 jaar en ouder en personen met verminderde lichamelijke, zintuiglijke of geestelijke vermogens, of gebrek aan ervaring en kennis als zij onder toezicht staan of zijn geïnstrueerd in het veilig gebruik van de wekker en de daaruit voortvloeiende risico's begrijpen.
- Kinderen mogen niet spelen met de wekker.
- Houd bij reiniging en onderhoud toezicht op kinderen.
- Laat kinderen niet met het verpakkingsmateriaal spelen, voer dit direct af.

⚠ VOORZICHTIG!
GEVAAR VOOR EXPLOSIE EN ZUURVERBRANDING!
Onjuist gebruik van de batterijen kan letsel tot gevolg hebben.
- Vervang de batterijen alleen door hetzelfde of gelijkwaardige soort (zie "Technische gegevens").
- Batterijen niet opnieuw laden en niet met andere middelen activeren.
- Let bij het plaatsen van de batterijen op de juiste polariteit(+/-).
- Reinig zo nodig de batterij- en apparaatcontacten.
- Haal batterijen niet uit elkaar en bewaar de batterijen op een koele, droge plek.
- Batterijen niet kortsluiten.
- Stel batterijen niet bloot aan overmatige warmte (bijv. direct zonlicht) en gooi ze niet in het vuur. Bewaar de batterijen niet in een omgeving met zeer lage luchtdruk.
- Als het batterijcompartiment zich niet meer veilig laat sluiten, dient u de wekker niet meer te gebruiken.
- Vermijd contact van batterijvloeistof met ogen en slijmvliezen. Spoel bij contact de betrokken plekken direct af met veel schoon water en raadpleeg onmiddellijk een arts.
- Batterijen kunnen levensgevaarlijk zijn. Bewaar daarom batterijen op een voor kleine kinderen onbereikbare plaats. Als een batterij wordt ingeslikt

of op geraadpleegd of op een andere manier in het lichaam terechtgekomen, dient onmiddellijk een arts te worden geraadpleegd.
- Neem de lege batterijen uit het batterijvakje. Het gevaar bestaat, dat er batterijvloeistof uitloopt. Verwijder de batterij bovendien:
  – bij langdurig niet gebruiken,
  – voordat u het artikel weggooit.

⚠ OPMERKING!
GEVAAR VOOR BESCHADIGINGEN!
Onjuist gebruik van wekker kan tot beschadigingen leiden.
- Bescherm de wekker tegen extreme hitte, hoge luchtvochtigheid (bijv. badkamer), zonlicht en stof evenals tegen magnetische velden, chemicaliën en mechanische wrijving.
- Houd de wekker verwijderd van open vuur zoals kaarsen.
- Laat de wekker niet vallen en onderwerp het niet aan hevige stoten.
- Dompel de wekker niet onder in water of andere vloeistoffen en bescherm hem tegen vocht.
- Open nooit de behuizing van de wekker. Deze bevat geen onderdelen die dienen te worden onderhouden (uitzondering is het verwijderen van het klepje van het batterijcompartiment om de batterij te vervangen).

- Plaats geen voorwerpen op de wekker en oefen geen druk uit op het glas of het product.
- Raak het glas niet aan met scherpe voorwerpen om schade te voorkomen.
- Zet de wekker zo neer dat hij beschermd is tegen het vallen van de tafel.

2 Beoogd gebruik

De digitale radiogestuurde wekker is ontworpen om de tijd weer te geven en een alarmsignaal af te spelen. Daarnaast kan het product de datum, de kamertemperatuur en overige informatie weergeven. De wekker is uitsluitend voor privégebruik bedoeld en niet geschikt voor commercieel gebruik. De wekker is geen speelgoed. Gebruik de wekker alleen zoals in deze gebruiksaanwijzing staat beschreven. Ieder ander gebruik wordt beschouwd als niet volgens de voorschriften en kan leiden tot materiële schade. De producent of leverancier is niet aansprakelijk voor schade die ontstaan is door onjuist gebruik of gebruik niet volgens de voorschriften.

3 Leveringsomvang

- Digitale radiogestuurde wekker
- 2 × batterijen LR03 (AAA)
- Garantiecertificaat

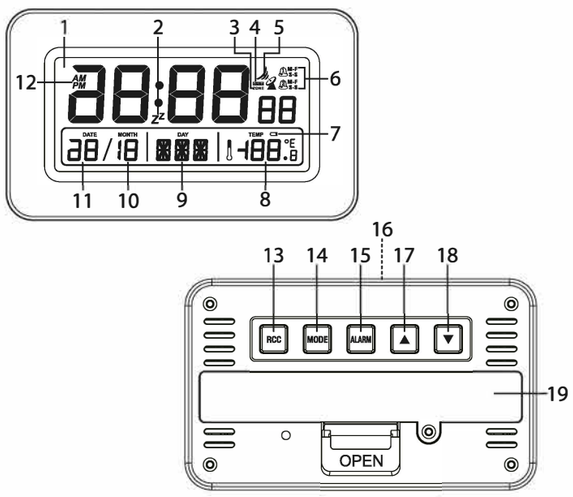

Onderdelen en bedieningselementen

1 Display
2 zZ Symbool
3 Symbool ZONE voor tweede tijd
4 DST symbool voor zomertijd
5 Radiosymbool
6 Alarmindicator
7 Batterij-indicator
8 Temperatuurweergave
9 Weekdag
10 Maand
11 Dag
12 AM/PM-indicator
13 Knop RCC
14 Knop MODE
15 Knop ALARM
16 Knop voor het activeren van de sluimerfunctie 'SNOOZE' en lichtknop voor de verlichting van de wijzerplaat
17 Knop ▲
18 Knop ▼
19 Batterijcompartiment

4 Inbedrijfstelling

Pakketinhoud controleren

1. Neem alle onderdelen uit de verpakking en verwijder de beschermende folie.
2. Controleer of de wekker beschadigd is. Als dat zo is, gebruik hem dan niet. Neem contact op met ons servicecentrum. De contactgegevens zijn te vinden op de garantiekaart.
3. Controleer of alle onderdelen aanwezig zijn.

Batterijen plaatsen/vervangen

1. Open het batterijcompartiment aan de achterkant van de wekker door het klepje te verwijderen (schroeven eruit draaien).
2. Plaats de batterijen op de wijze die is aangegeven op de onderkant van het batterijcompartiment (19). Neem de juiste polariteit in acht (+/-). Opmerking bij het vervangen van de batterij:
   De batterijen moeten worden vervangen als in het display (1) de batterij-indicator (7) verschijnt.
   - Gebruik alleen het type batterij dat in de "Technische gegevens" is aangegeven.
   - Voer de oude batterij op milieuvriendelijke wijze af, zie "Verwijdering".
3. Sluit het batterijcompartiment met het klepje en draai de schroef weer vast.

Tijdsignaal ontvangen

Kort na het plaatsen van de batterijen zoekt de radiogestuurde wekker automatisch naar het radiosignaal om de tijd correct in te stellen. Tijdens het zoekproces knippert het radiosymbool (5) in het display (1). Dit kan tot 7 minuten duren.
Zodra het tijdsignaal voldoende sterk wordt ontvangen, geeft

de radiogestuurde wekker de actuele tijd aan. Daarbij wordt het radiosymbool (5) continu weergegeven in het display (1).
Om de automatische tijdinstelling te annuleren, houdt u de knop RCC (13) ca. 3 seconden ingedrukt.
De radiogestuurde wekker schakelt per direct meerdere malen per dag automatisch over naar ontvangst en vergelijkt de eigen tijd met de tijd die hij ontving van de tijdsignaalzender. Als er sprake is van een verschil, wordt de weergegeven tijd van de klok automatisch gecorrigeerd. Als er geen voldoende sterk signaal is, breekt de radiogestuurde wekker het ontvangstproces af. In dit geval:
- Controleer eerst, of de positie van de radiogestuurde wekker geschikt is, zie "Aanwijzingen voor een goede ontvangst".
- Verwijder de batterij en plaats deze weer terug, om de ontvangstprocedure opnieuw te starten.
- U kunt ook afwachten tot de radiogestuurde wekker op een later moment automatisch weer overschakelt naar ontvangst. 's Nachts is de ontvangst meestal beter.
- Als de radio-ontvangst echt niet mogelijk is, kunt u de tijd ook handmatig instellen (zie "Tijd handmatig instellen").

Over het tijdsignaal

Algemeen

Deze radiogestuurde wekker ontvangt zijn radiosignaal van de tijdsignaalzender DCF77. Deze zendt op zijn langegolffrequentie van 77,5 kHz de exacte en officiële tijd van de Bondsrepubiek Duitsland uit. De zender staat in Mainflingen bij Frankfurt am Main en voorziet met zijn bereik van meer wel 2000 km de meeste radiogestuurde klokken van West-Europa van de vereiste radiosignalen.
Zodra de wekker van stroom wordt voorzien, schakelt hij ontvangst in en zoekt het signaal van zender DCF77. Als het tijdsignaal voldoende sterk is om te ontvangen, plaatsen de wijzers zich op de juiste tijd. De wekker schakelt meerdere malen per dag in

en synchroniseert de tijd met het radiosignaal van de zender DCF77. Als er geen ontvangst is, bijv. tijdens een hevig onweer, loopt het apparaat gewoon verder en schakelt dan op de volgende aangewezen tijd automatisch weer over naar ontvangst.

Aanwijzingen voor een goede ontvangst

- Plaats de wekker zo dicht mogelijk bij het raam.
- Houd afstand van televisies, computers en monitoren. Ook is het beter om basisstations van draadloze telefoons verwijderd te houden van de wekker.
- Gedurende de nacht is de ontvangst meestal beter. Als de wekker overdag geen ontvangst heeft, kan het goed zijn dat het signaal in de nachtelijke uren direct en op volledige sterkte ontvangen wordt.
- Het weer, bijv. een hevig onweer, kan storingen in de ontvangst veroorzaken.
- Er kunnen zich af en toe kortstondige onderbrekingen van de zender voordoen, bijv. door onderhoudswerkzaamheden.

Tijd handmatig instellen

Als de wekker zich buiten het bereik van een zonder bevindt of radio-ontvangst niet mogelijk is, kunt u de tijd handmatig instellen. De handmatige tijdinstelling is niet mogelijk zolang de automatische tijdinstelling (zie "Tijdsignaal ontvangen") actief is.

⚠ OPMERKING!
Ook als de radiogestuurde wekker een tijdsignaal ontvangt en het apparaat de tijd automatisch ingesteld heeft, kunnen de resterende instelling (bijv. taal, tijdzone en zomertijd) handmatig worden uitgevoerd.
1. Houd de knop MODE (14) gedurende ca. 3 seconden ingedrukt tot het taal in het display (1) knippert.

2. Wijzig de talen met de knoppen ▲ (17) / ▼ (18). Houd de betreffende knop langer ingedrukt om de taal sneller te veranderen.
3. Bevestig de invoer steeds met de knop MODE (14).
4. Volg dezelfde procedure bij het instellen van de volgende waarden. De in te stellen waarden worden in deze volgorde opgeroepen:
   Instellingsopties
   – Taal (voor weekdagen (9))
   GER: Duits, ITA: Italiaans, FRE: Frans, DUT: Nederlands, SPA: Spaans, DAN: Deens, ENG: Engels –
   zie ook "Afkortingen en tabellen"
   – Jaar
   – Maand (10)
   – Dag (11)
   – Uur
   – Minuut
   – 24 UUR/12 UUR
   – Tijdzone (standaard is de tijdzone 0)
   – RCC ontvangst aan/uit (AAN – radiobediening is ingeschakeld en de tijd wordt drie keer per dag bijgewerkt)
5. Beëindigen en instellingen opslaan

⚠ OPMERKING!
- Tussen zomer- en wintertijd wordt automatisch gewisseld.
- Als de zomertijd automatisch geactiveerd wordt, verschijnt in het display (1) het symbool DST (4).

⚠ OPMERKING!
Als er 25 seconden lang geen handelingen worden uitgevoerd, worden de eerdere instellingen overgenomen en keert het apparaat terug naar de normale weergavemodus.

Handmatige synchronisatie

U kunt een automatische instelling van de tijd starten zonder het apparaat opnieuw te hoeven starten:
Houd de toets RCC 13 ca. 3 seconden ingedrukt. De automatische instelling start (zie "Tijdsignaal ontvangen"). Als er geen tijdsignaal ontvangen wordt, loopt het product verder met de eerder ingestelde tijd.

Temperatuureenheid wisselen

Druk in de normale weergavemodus op de knop ▲ (17) om de temperatuureenheid tussen °C en °F te wisselen.

⚠ OPMERKING!
Wanneer de temperatuurweergave (8) "LL.L" weergeeft, is de kamertemperatuur minder dan 0°C. Plaats de radiogestuurde wekker op een warme plek.

Wanneer de temperatuurweergave (8) "HH.H" weergeeft, is de kamertemperatuur meer dan 50°C. Plaats de radiogestuurde wekker op een plek in de schaduw.

ALARMFUNCTIE

Alarm kiezen
Druk in de normale weergavemodus op de knop ALARM (15) om te wisselen tussen alarm 1, alarm 2 en de tijdweergave.

Wektijd instellen
1. Kies een alarm uit (zie "Alarm kiezen").
2. Houd de knop ALARM (15) 3 seconden ingedrukt tot de tijd knippert.
3. Stel met de knoppen ▲ (17) / ▼ (18) de tijd in en bevestig dit met de knop ALARM (15).
4. Het alarm is nu ingesteld.

Alarm activeren/deactiveren

1. Kies een alarm uit (zie "Alarm kiezen").
2. Druk op de knop MODE (14) om het alarm te activeren/deactiveren.
3. In de rechterbovenhoek van het display (1) wordt bijbehorende alarmindicator (6) getoond:
   M–F – Alarm maandag – vrijdag
   S–S – Alarm zaterdag en zondag
   M–F & S–S: Dagelijks alarm

Alarm uitschakelen

Wanneer het weksignaal klinkt, drukt u op een willekeurige knop om dit uit te schakelen.

Sluimerfunctie (snooze)/alarmherhaling

Om de sluimerfunctie ('Snooze') te activeren, drukt u kort op de knop 'SNOOZE' (16) aan de bovenzijde van de behuizing zodra het weksignaal afgaat. De sluimerfunctie is geactiveerd, het

symbool z^z (2) knippert in het display (1) en het alarm gaat na 5 minuten weer af.

Overige tijdfuncties

Tijdzone

1. Selecteer de tijdzone in de instellingen.
2. Stel met de de knoppen ▲ (17) / ▼ (18) om de tijdafwijking in te stellen. (+12 tot -12).
3. Bevestig de invoer steeds met de knop MODE (14).
4. Om tussen de hoofdtijd en de tweede tijd te wisselen, drukt u in de normale weergavemodus op de knop ▼ (18). Als de tijdzone/tweede tijd wordt weergegeven, brandt in het display (1) het symbool ZONE (3).

Countdown

De countdown telt terug tot een van te voren ingestelde tijd.

Countdown instellen
1. Houd in de normale weergavemodus de Snooze/lichtknop (16) ca. 3 seconden ingedrukt.
2. Stel de tijd in:
   - Minuten instellen: druk op de toets ▲ (17).
   - Uren instellen: druk op de toets ▼ (18).
3. Om de countdown te starten drukt u op de knop "Snooze/Light" (16). De tijd gaat teruglopen. In de weergave voor de weekdag (9) knippert het symbool TM. Na afloop van de ingestelde tijd klinkt een alarm.

Countdown pauzeren/starten
Druk op de knop "Snooze/Light" (16).

Countdown aanpassen
Terwijl de countdown gepauzeerd is, kan de tijd worden aangepast (zie "Countdown instellen").

Countdown annuleren
Terwijl de countdown gepauzeerd is, kan de countdown worden geannuleerd door de tijd op 0:00 te zetten. Houd de knop "Snooze/Light" (16) ongeveer 3 seconden ingedrukt om terug te keren naar de normale weergave.

Countdown uitschakelen
Wanneer het alarm klinkt, drukt u op een willekeurige knop om dit uit te schakelen.

Verlichting

Om de weergave gedurende ca. 5 seconden te verlichten, drukt u kort op de lichtknop (16).

Afkortingen en tabellen

Weekdagen
Hier kunt u zien, in welke taal welke afkortingen gelden voor de diverse weekdagen (van maandag tot zondag):
Duits (GER): MON, DIE, MIT, DON, FRE, SAM, SON
Italiaans (ITA): LUN, MAR, MER, GIO, VEN, SAB, DOM
Frans (FRE): LUN, MAR, MER, JEU, VEN, SAM, DIM
Nederlands (DUT): MAA, DIN, WOE, DON, VRI, ZAT, ZON
Spaans (SPA): LUN, MAR, MIE, JUE, VIE, SAB, DOM
Deens (DAN): MAN, TIR, ONS, TOR, FRE, LOR, SON
Engels (ENG): MON, TUE, WED, THU, FRI, SAT, SUN

Stadsnaam

Afkorting	Plaats	Tijdzone
LON	Londen	0
DUB	Dublin	0
WLG	Wellington	12
SYD	Sydney	10
TYO	Tokio	9
SIN	Singapore	8
HKG	Hongkong	8
PEK	Peking	8
BKK	Bangkok	7
DBX	Dubai	4
MOW	Moskou	3
JRS	Jeruzalem	2
IST	Istanboel	2
CAI	Caïro	2
CPT	Kaapstad	2
ATH	Athene	2
AMM	Amman	2
PAR	Parijs	1
FRA	Frankfurt	1
CPH	Kopenhagen	1
BCN	Barcelona	1
AMS	Amsterdam	1
ALA	Alaska	-9
LAX	Los Angeles	-8
MEX	Mexico	-6
CHI	Chicago	-6
YOW	Ottowa	-5
WAS	Washington DC	-5
NYC	New York	-5
HAV	Havanna	-5
FAL	Falklandeilanden	-4
RIO	Rio de Janeiro	-3

5 Reiniging en onderhoud

Reinig de wekker met een zachte en licht vochtige doek. Gebruik voor het reinigen in geen geval oplos- of schuurmiddelen, harde borstels of metalen of scherpe voorwerpen.

6 Bewaren

Als u de wekker langere tijd niet meer gebruikt:
1. Verwijder de batterijen.
2. Bewaar de wekker op een droge plek, beschermd tegen hitte, stof en beschadiging.

7 Technische gegevens

Energietoevoer:	2 × LR03 (AAA), 1,5 V
Kamertemperatuur:	0 °C tot 50 °C

8 Milieuvriendelijke afvoer

1. Houd bij het uitpakken de verpakkingen (plastic zakjes, plastic stukken) buiten het bereik van kinderen.
   VERSTIKKINGSGEVAAR!
2. Niet meer gebruikte en oude producten moeten naar een recyclepunt worden gebracht. In geen geval aan open vlam blootstellen.
3. Oude apparaten zijn geen onbruikbaar afval. Door een milieuvriendelijke afvoer worden vele waardevolle grondstoffen teruggewonnen.
4. Als elektrische producten op stortplaatsen of op de vuilnisbelt worden weggegooid, kunnen er voor de gezondheid gevaarlijke stoffen in het grondwater terechtkomen. Hierdoor komen deze stoffen in de voedselketen terecht en dit kan leiden tot schade voor uw gezondheid en uw levenskwaliteit.
5. Voordat u een oud apparaat weggooit, zorgt u ervoor dat het niet meer werkt!
6. De in dit product gebruikte materialen zijn recyclebaar en voorzien van de bijbehorende informatie. Door uw oude apparaat of de materialen ervan of de verpakking vakkundig af te voeren, draagt u bij aan de bescherming van ons milieu.
7. Gooi het verpakkingsmateriaal weg, in de daarvoor bestemde containers conform de lokale voorschriften van uw woonplaats.
8. Als er in uw woonomgeving geen geschikte afvoercontainer is, breng deze materialen dan naar een geschikt gemeentelijk inzamelpunt.
9. Nadere informatie valt te verkrijgen bij uw leverancier of bij gemeentelijke aanspreekpunten omtrent afvoer.

Scheid de verschillende materialen van de verpakking. Voer papier en karton af bij het oud papier en folie bij de inzameling van recyclebaar materiaal.

Het apparaat mag niet met het normale huisvuil worden afgevoerd. Alle nodige informatie over afvalscheiding kunt u bij uw gemeente verkrijgen. Vóór de afvoer van het apparaat dient u, ter bescherming van het milieu, de gebruikte batterijen overeenkomstig de geldende plaatselijke bepalingen voor het verwijderen van afval, af te voeren. De batterijen kunnen worden afgegeven bij uw dealer of bij speciale verzamelpunten.

Batterijen en accu's mogen niet bij het huishoudelijk afval! Als verbruiker bent u wettelijk verplicht om alle batterijen en accu's, ongeacht of deze schadelijke stoffen* bevatten of niet, bij een speciaal verzamelpunt in uw gemeente/wijk of de winkel te brengen zodat ze op een de milieuvriendelijke manier kunnen worden afgevoerd.

*aangegeven door Pb=lood

3 Jaar GARANTIE

KLANTENSERVICE
+31 (0)264 79 2323
klantenservice@sertronics.nl
ART.-NR. 1645 03/2024

© Copyright

Reproductie of duplicatie (ook gedeeltelijk) is alleen toegestaan met toestemming van:

Jaxmotech GmbH
Ostring 60
66740 Saarlouis
Duitsland

2024

Deze uitgave, met inbegrip van alle onderdelen, is auteursrechtelijk beschermd.

Elk gebruik buiten de nauwe grenzen van het auteursrecht is illegaal en strafbaar zonder de toestemming van Jaxmotech GmbH.

Dit geldt met name voor duplicatie, vertalingen, microverfilming en de import en verwerking in elektronische systemen.

Distributeur
Jaxmotech GmbH
Ostring 60
66740 Saarlouis
Duitsland

Tel: +49 (0)6831 5059800
Fax: +49 (0)6831 5059801
E-mail: info@jaxmotech.de

KRONTALER®

Analoger Funkwecker

AC 0707-03

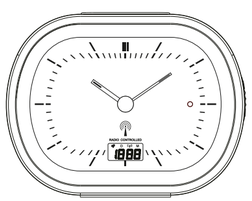

AC 0707-04

3 Jahre HERSTELLER GARANTIE

KUNDENSERVICE
06831 505 9897
jaxmotech-de@sertronics.de
ART.-NR. 8907 03/2024

BEDIENUNGSANLEITUNG

29089079
ART.-NR.: 8907

Sehr geehrte Kundin! Sehr geehrter Kunde!

Wir möchten Ihnen herzlich danken, dass Sie sich zum Erwerb eines Produkts aus unserem reichhaltigen Angebot entschieden haben. Lesen Sie die gesamte Bedienungsanleitung und insbesondere die Sicherheitshinweise, bevor Sie das Produkt zum ersten Mal benutzen. Verwahren Sie diese Bedienungsanleitung zur zukünftigen Verwendung an einem sicheren Ort. Falls Sie das Produkt weitergeben, müssen Sie diese Bedienungsanleitung ebenfalls mit übergeben. Diese Bedienungsanleitung kann auch als PDF-Datei von unserer Service-Hotline angefordert werden:

E-Mail: jaxmotech-de@sertronics.de
Tel: 06831 5059897

Diese Anleitung ist auch im elektronischen Format zum Herunterladen verfügbar: www.jaxmotech.de/downloads.

Inhaltsverzeichnis

1. Sicherheitshinweise
2. Bestimmungsgemäßer Gebrauch
3. Lieferumfang
4. Inbetriebnahme
5. Reinigung und Pflege
6. Aufbewahrung
7. Technische Daten
8. Entsorgung

CE EU-Konformitätserklärung

Das in dieser Bedienungsanleitung beschriebene Produkt entspricht allen relevanten harmonisierten Anforderungen der EU. Wir, Jaxmotech GmbH, erklären hiermit, dass das Funksystem der Funkuhr AC0707-03/-04 konform ist mit der Richtlinie 2014/53/EU. Die vollständige Konformitätserklärung finden Sie im Internet unter www.jaxmotech.de/downloads.

Die in dieser Bedienungsanleitung enthaltenen Abbildungen können in einigen Details von dem tatsächlichen Design Ihres Gerätes abweichen, bzw. das Gerät wurde möglicherweise inzwischen verbessert. Folgen Sie in einem solchen Fall dennoch den beschriebenen Sachverhalten.

Der Hersteller behält sich das Recht vor, solche Änderungen vorzunehmen, die keinen Einfluss auf die Funktionsweise des Gerätes haben.

Zeichenerklärung

Die folgenden Symbole werden in dieser Bedienungsanleitung, auf dem Produkt oder auf der Verpackung verwendet.

Symbol mit nützlichen Zusatzinformationen zur Einstellung oder Bedienung.

Konformitätserklärung: Mit diesem Symbol gekennzeichnete Produkte erfüllen alle anzuwendenden Gemeinschaftsvorschriften des Europäischen Wirtschaftsraums.

Produkt wird mit Gleichstrom betrieben.

1 Sicherheitshinweise

WICHTIGE SICHERHEITSANWEISUNGEN SORGFÄLTIG LESEN UND FÜR DEN WEITEREN GEBRAUCH AUFBEWAHREN!
Lesen Sie vor der ersten Benutzung des Produktes die gesamten Sicherheitshinweise gründlich durch. Die darin enthaltenen Informationen dienen dem Schutz Ihrer Gesundheit. Die Nichtbeachtung der Sicherheitshinweise kann zu schweren Beeinträchtigungen Ihrer Gesundheit und im schlimmsten Fall zum Tod führen.

⚠ WARNUNG!
Verweist auf eine Gefahrensituation, die, wenn sie nicht abgewendet wird, eine mögliche bevorstehende Gefährdung für Leben und Gesundheit zur Folge hat.

⚠ VORSICHT!
Verweist auf eine Gefahrensituation, die, wenn sie nicht abgewendet wird, zu mittelschweren oder kleineren Verletzungen führen kann.

⚠ HINWEIS!
Verweist auf eine Gefahrensituation, die, wenn sie nicht abgewendet wird, eine mögliche Beschädigung des Gerätes zur Folge hat.

Bewahren Sie diese Bedienungsanleitung so auf, dass sie bei Bedarf jederzeit griffbereit ist. Befolgen Sie sorgfältig alle Hinweise, um Unfälle oder eine Beschädigung des Produktes zu vermeiden.

⚠ WARNUNG!
Gefahren für Kinder und Personen mit verringerten physischen, sensorischen oder mentalen Fähigkeiten (beispielsweise teilweise Behinderte, ältere Personen mit Einschränkung ihrer physischen und mentalen Fähigkeiten) oder Mangel an Erfahrung und Wissen (beispielsweise ältere Kinder).

- Der Wecker kann von Kindern ab 8 Jahren und darüber sowie von Personen mit verringerten physischen, sensorischen oder mentalen Fähigkeiten oder Mangel an Erfahrung und Wissen benutzt werden, wenn sie beaufsichtigt werden oder bezüglich des sicheren Gebrauchs des Weckers unterwiesen wurden und die daraus resultierenden Gefahren verstehen.
- Kinder dürfen nicht mit dem Wecker spielen.
- Reinigung und Benutzerwartung dürfen nicht von Kindern ohne Beaufsichtigung durchgeführt werden.
- Lassen Sie Kinder nicht mit Verpackungsmaterial spielen, sondern entsorgen Sie es sofort.

⚠ VORSICHT!
EXPLOSIONS- UND VERÄTZUNGSGEFAHR!
Unsachgemäßer Umgang mit der Batterie kann zu Verletzungen führen.

- Ersatz der Batterie nur durch denselben oder gleichwertigen Typ (siehe „Technische Daten“).
- Laden Sie die Batterie nicht wieder auf und reaktivieren Sie die Batterie nicht mit anderen Mitteln.
- Achten Sie beim Einlegen der Batterie auf die richtige Polarität (+/-).
- Reinigen Sie die Batterie- und Gerätekontakte bei Bedarf.
- Nehmen Sie die Batterie nicht auseinander und bewahren Sie die Batterie an einem kühlen, trockenen Ort auf.
- Schließen Sie die Batterie nicht kurz.
- Setzen Sie die Batterie keiner übermäßigen Hitze aus (z. B. direktem Sonnenlicht) und werfen Sie sie nicht ins Feuer. Bewahren Sie die Batterie nicht in einer Umgebung mit sehr geringem Luftdruck auf.
- Wenn sich das Batteriefach nicht mehr sicher schließen lässt, den Wecker nicht mehr verwenden.
- Vermeiden Sie den Kontakt von Batterieflüssigkeit mit Augen und Schleimhäuten. Bei Kontakt spülen Sie die betroffenen Stellen mit viel klarem Wasser aus und suchen sofort einen Arzt auf.
- Batterien können lebensgefährlich sein. Bewahren Sie deshalb Batterien für Kleinkinder unerreichbar auf. Wurde eine Batterie verschluckt oder ist auf andere Art in den Körper gelangt, muss sofort ärztliche Hilfe in Anspruch genommen werden.
- Nehmen Sie die leere Batterie aus dem Batteriefach heraus. Es besteht die Gefahr, dass Batterieflüssigkeit ausläuft. Entfernen Sie die Batterie außerdem:
  - bei längerer Nichtverwendung,
  - bevor Sie den Artikel entsorgen.

⚠ HINWEIS!
BESCHÄDIGUNGSGEFAHR!
Unsachgemäßer Umgang mit dem Wecker kann zu Beschädigungen führen.

- Schützen Sie den Wecker vor extremer Hitze, hoher Luftfeuchtigkeit (z.B. Badezimmer), Sonnenlicht und Staub sowie vor Magnetfeldern, Chemikalien und mechanischem Abrieb.
- Bringen Sie den Wecker nicht in die unmittelbare Nähe von offenen Flammen wie z. B. Kerzen.
- Lassen Sie den Wecker nicht fallen und setzen Sie ihn keinen starken Schlägen aus.
- Tauchen Sie den Wecker nicht in Wasser oder andere Flüssigkeiten und schützen Sie das Gerät vor Feuchtigkeit.
- Öffnen Sie niemals das Gehäuse des Weckers, es beinhaltet keine zu wartenden Teile (ausgenommen ist das Entfernen der Batteriefachabdeckung zum Wechseln der Batterie)

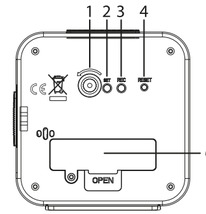

AC 0707-03

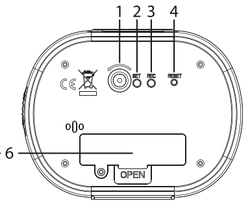

AC 0707-04

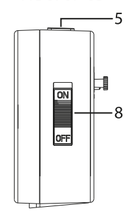

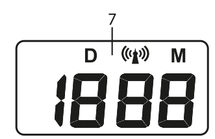

Teile und Bedienelemente

1 Einstellen der Weckzeit
2 SET Taste
3 REC Taste
4 RESET Taste
5 Taste zur Aktivierung der Schlummerfunktion 'SNOOZE' und Lichttaste zur Beleuchtung des Zifferblatts (auf Oberseite)
6 Batteriefach
7 Display
8 Alarm EIN (ON)/AUS (OFF) (am Seitenteil)

- Legen Sie keine Gegenstände auf den Wecker und üben Sie keinen Druck auf das Glas oder das Produkt aus.
- Berühren Sie das Glas nicht mit kantigen Gegenständen, um Beschädigungen zu vermeiden.
- Stellen Sie den Wecker so auf, dass er gegen ein Herunterfallen von der Tischkante geschützt ist.

2 Bestimmungsgemäßer Gebrauch

Der analoge Funkwecker ist zum Anzeigen der Uhrzeit und zur Wiedergabe eines Alarmsignals bestimmt. Zusätzlich kann das Produkt das Datum und die Raumtemperatur anzeigen. Der Wecker ist ausschließlich für den Privatgebrauch bestimmt und nicht für den gewerblichen Bereich geeignet. Der Wecker ist kein Kinderspielzeug. Verwenden Sie den Wecker nur wie in dieser Gebrauchsanleitung beschrieben. Jede andere Verwendung gilt als nicht bestimmungsgemäß und kann zu Sachschäden führen. Der Hersteller oder Händler übernimmt keine Haftung für Schäden, die durch nicht bestimmungsgemäßen oder falschen Gebrauch entstanden sind.

3 Lieferumfang

- Analoger Funkwecker
- 1 × Batterie LR6/R6 (AA)
- Garantie-Urkunde

4 Inbetriebnahme

Lieferumfang prüfen

1. Nehmen Sie alle Teile aus der Verpackung und entfernen Sie die Schutzfolie.
2. Kontrollieren Sie, ob der Wecker Schäden aufweist. Ist dies der Fall, benutzen Sie das Gerät nicht. Wenden Sie sich an unser Servicecenter. Die Kontaktdaten finden Sie auf der Garantiekarte.
3. Kontrollieren Sie, ob alle Teile vorhanden sind.

Batterie einlegen/wechseln

1. Öffnen Sie das Batteriefach auf der Rückseite des Weckers durch Abnehmen des Deckels (Schraube herausdrehen).
2. Legen Sie die Batterie so ein, wie auf dem Boden des Batteriefachs (6) abgebildet. Beachten Sie die richtige Polarität (+/-).
   Hinweis zum Batteriewechsel:
   Die Batterie muss gewechselt werden, sobald die Uhrzeit nicht mehr aktuell ist.
   - Verwenden Sie nur den Batterietyp, der in den „Technischen Daten“ angegeben ist.
   - Entsorgen Sie die alte Batterie umweltgerecht, siehe „Entsorgung“.
3. Schließen Sie das Batteriefach mit dem Deckel und drehen Sie die Schraube wieder herein.

Zeitsignal empfangen

Kurz nach dem Einlegen der Batterie beginnen sich die Uhrzeiger zu drehen und zeigen anschließend „12 Uhr“ an.
Danach schaltet der Funkwecker auf Empfang.

Sobald das Zeitsignal in ausreichender Stärke empfangen wurde, fangen die Zeiger wieder an sich zu drehen und zeigen anschlie-

ßend die aktuelle Uhrzeit an. Zudem wird das Funksymbol im Display (7) angezeigt. Dieser Vorgang kann einige Minuten dauern. Der Funkwecker schaltet ab sofort mehrmals täglich automatisch auf Empfang und vergleicht die eigene Uhrzeit mit der vom Zeitzeichen-Sender empfangenen. Wenn es eine Differenz gibt, wird die angezeigte Uhrzeit von der Uhr automatisch korrigiert. Wurde kein ausreichend starkes Signal empfangen, bricht der Funkwecker den Empfangsvorgang ab. In diesem Fall:

- Prüfen Sie zunächst, ob der Standort des Funkweckers geeignet ist, siehe „Hinweise für einen guten Empfang".
- Entfernen Sie die Batterie und legen Sie sie wieder ein, um den Empfangsvorgang erneut zu starten.
- Sie können auch abwarten, bis der Funkwecker zu einem späteren Zeitpunkt automatisch wieder auf Empfang schaltet. In den Nachtstunden ist der Empfang meistens besser.
- Ist ein Funkempfang überhaupt nicht möglich, können Sie die Uhrzeit auch von Hand einstellen (siehe „Uhrzeit manuell einstellen").

Zwischen Sommer- und Winterzeit umstellen

Das Umstellen von Sommer- auf Winterzeit bzw. umgekehrt erfolgt bei gutem Zeitzeichen-Empfang automatisch.

Funkübertragung erneut starten

1. Halten Sie die Taste REC (3) einige Sekunden gedrückt.
2. Lassen Sie die Taste los, wenn die Uhrzeiger sich beginnen zu drehen. Anschließend zeigt der Funkwecker „12 Uhr" an.
   Der Wecker versucht jetzt innerhalb der nächsten Minuten ein Funksignal zu empfangen.
   - Empfängt der Wecker ein ausreichend starkes Funksignal, stellen sich die Zeiger automatisch auf die korrekte Uhrzeit.
   - Empfängt der Wecker kein ausreichend starkes Funksignal, stellt er sich auf die zuvor angezeigte Uhrzeit zurück.

Uhrzeit manuell einstellen

Wenn sich der Wecker außerhalb der Reichweite eines Senders befindet oder ein Funkempfang nicht möglich ist, können Sie die Uhrzeit manuell einstellen. Das Datum kann nicht manuell eingestellt werden.

1. Halten Sie die Taste SET (2) für ca. 5 Sekunden gedrückt bis sich die Uhrzeiger bewegen. Lassen Sie die SET Taste (2) kurz los um eine genauere Zeiteinstellung vorzunehmen:
   – Taste SET 1 drücken: 1 Minute vor
   – Taste SET gedrückt halten:
   Schneller Durchlauf
   Die Uhrzeiger springen in 1-Minute-Schritten vor und zeigen die aktuelle Zeiteinstellung an.
   Die aktuelle Minuteneinstellung wird zusätzlich im Display (7) angezeigt.
2. Lassen Sie die Taste SET (2) für 3 Sekunden los, um die Einstellungen zu übernehmen.

Wecker auf Werkseinstellungen zurücksetzen

Wenn die Uhrzeit wiederholt falsch angezeigt wird, können Sie den Wecker auf die Werkseinstellungen zurücksetzen (Reset-Funktion). **Ein Reset ist nur im Ausnahmefall erforderlich.**
Drücken Sie die Taste RESET (4).
Die Uhrzeiger drehen Sie auf „12:00 Uhr", anschließend schaltet der Wecker auf Empfang.

Über das Zeitsignal

Allgemeines

Dieser Funkwecker erhält seine Funksignale vom Zeitzeichensender DCF77. Dieser strahlt auf seiner Langwellenfrequenz von 77,5 kHz die genaue und offizielle Uhrzeit der Bundesrepublik Deutschland aus. Der Sender steht in Mainflingen bei Frankfurt am Main und versorgt mit seiner Reichweite von bis zu 2000 km die meisten funkgesteuerten Uhren West-Europas mit den erforderlichen Funksignalen. Sobald der Wecker mit Strom versorgt wird, schaltet er auf Empfang und sucht das Signal vom Sender DCF77. Wurde das Zeitsignal in ausreichender Stärke empfangen, stellen sich die Zeiger auf die korrekte Uhrzeit. Der Wecker schaltet sich mehrmals täglich ein und synchronisiert die Uhrzeit mit dem Funksignal vom Sender DCF77. Im Falle eines Nicht-Empfangs, z. B. bei einem starken Gewitter, läuft das Gerät präzise weiter und schaltet dann zur nächsten vorgesehenen Zeit wieder automatisch auf Empfang.

Hinweise für einen guten Empfang

- Stellen Sie den Wecker möglichst in Fensternähe auf.
- Halten Sie Abstand zu Fernsehgeräten, Computern und Monitoren. Auch Basisstationen von schnurlosen Telefonen sollten sich nicht in unmittelbarer Nähe des Weckers befinden.
- Während der Nachtstunden ist der Empfang meistens besser. Falls der Wecker tagsüber keinen Empfang hatte, kann es gut sein, dass das Signal in den Nachtstunden sofort und in voller Stärke empfangen wird.
- Das Wetter, z. B. ein starkes Gewitter, kann Empfangsstörungen verursachen.
- Es kann gelegentlich zu kurzzeitigen Abschaltungen des Senders kommen, z. B. wegen Wartungsarbeiten.

Weckzeit einstellen/Wecken

1. Um die gewünschte Weckzeit einzustellen, drehen Sie das Einstellrad (1) nach links, entgegen dem Uhrzeigersinn.
2. Schieben Sie den Alarmschalter am Seitenteil des Weckergehäuses (8) auf Position 'ON' (nach oben).
3. Sobald die Weckzeit erreicht ist, ertönt das in mehreren Stufen laut werdende Wecksignal.
4. Um das Wecksignal dauerhaft auszuschalten, schieben Sie den Alarmschalter auf der Seite des Weckergehäuses (8) auf Position 'OFF' (nach unten). Wenn das Wecksignal nicht ausgeschaltet wird, ertönt das Signal für 1 Stunde.

Hinweis zum Anschalten des Alarms

Der Wecker hat einen 12 Stunden Modus. Schalten Sie den Alarm nur innerhalb eines Zeitradius von 12 Stunden ein. Beispiel: Bei einer eingestellten Weckzeit von 05.00 Uhr morgens, Alarm erst nach 17.00 Uhr einschalten.

'Snooze' Funktion/Alarmwiederholung

Um die Schlummerfunktion ('Snooze') zu aktivieren, drücken Sie kurz die Taste 'SNOOZE ' (5) auf der Oberseite des Gehäuses, sobald der Alarm ertönt. Die Nachweckfunktion ('Snooze') ist aktiviert und der Alarm ertönt erneut nach 5 Minuten.

Beleuchtung

Um das Zifferblatt zu beleuchten, drücken und halten Sie die Taste 'LIGHT' (5).

Displayanzeige (7)

Im Betrieb zeigt das Display (7) alle 20 Sekunden abwechselnd:
– Datum
– Raumtemperatur
– Sekunden

6 Reinigung und Pflege

Reinigen Sie den Wecker mit einem weichen und leicht angefeuchteten Tuch. Verwenden Sie zur Reinigung keinesfalls Lösungs- oder Scheuermittel, harte Bürsten, metallische oder scharfe Gegenstände.

7 Aufbewahrung

Wenn Sie den Wecker längere Zeit nicht mehr benutzen:
1. Entnehmen Sie die Batterie.
2. Bewahren Sie den Wecker an einem trockenen Ort auf, der vor Hitze, Staub und Beschädigungen geschützt ist.

8 Technische Daten

Stromversorgung:	1× LR6/R6 (AA), 1,5 V
Umgebungstemperatur:	0 °C bis 40 °C

9 Entsorgung

1. Achten Sie beim Entpacken unbedingt darauf, dass die Bestandteile der Verpackung (Polyäthylentüten, Polystyrenstücke) nicht in die Reichweite von Kindern gelangen.
   ERSTICKUNGSGEFAHR!
2. Nicht mehr benutzte und alte Produkte müssen der zuständigen Wiederverwertungsstelle zugeführt werden. Keinesfalls offenen Flammen aussetzen.
3. Altgeräte sind kein unbrauchbarer Abfall. Durch eine umweltgerechte Entsorgung werden viele wertvolle Rohstoffe wiedergewonnen.
4. Wenn elektrische Produkte auf Mülldeponien oder Müllhalden entsorgt werden, können gesundheitsgefährdende Stoffe ins Grundwasser gelangen. Somit gelangen solche Stoffe in die Nahrungskette und schädigen Ihre Gesundheit und Ihr Wohlbefinden.
5. Bevor Sie ein beliebiges Altgerät entsorgen, machen Sie dieses vorher unbedingt funktionsuntüchtig!
6. Die im Produkt verwendeten Materialien sind recyclebar und mit entsprechenden Informationen versehen. Indem Sie Ihr altes Gerät oder dessen Materialien wie auch die Verpackung sachgerecht entsorgen, tragen Sie erheblich zum Schutz unserer Umwelt bei.
7. Entsorgen Sie das Verpackungsmaterial entsprechend den örtlichen Vorschriften Ihres Wohnortes, in den dafür vorgesehenen Behältern.
8. Falls es in Ihrem Wohnumfeld keine geeigneten Entsorgungsbehälter gibt, bringen Sie diese Materialien zu einer geeigneten kommunalen Sammelstelle.
9. Nähere Informationen erhalten Sie von Ihrem Fachhändler oder bei Ihren entsprechenden kommunalen Entsorgungseinrichtungen.

Entsorgen Sie die Verpackung sortenrein. Geben Sie Pappe und Karton zum Altpapier, Folien in die Wertstoffsammlung.

Das Gerät darf nicht im normalen Hausmüll entsorgt werden. Alle verfügbaren Informationen zur Mülltrennung erhalten Sie bei Ihren örtlichen Behörden. Vor der Entsorgung des Gerätes, entsorgen Sie zum Schutz der Umwelt, verbrauchte Batterien nach den gültigen örtlichen Bestimmungen für die Beseitigung von Abfällen. Die Batterien können bei Ihrem Händler oder bei entsprechenden Sammelstellen abgegeben werden.

Batterien und Akkus dürfen nicht in den Hausmüll! Als Verbraucher sind Sie gesetzlich verpflichtet, alle Batterien und Akkus, egal ob sie Schadstoffe* enthalten oder nicht, bei einer Sammelstelle in Ihrer Gemeinde/ Ihrem Stadtteil oder im Handel abzugeben, damit sie einer umweltschonenden Entsorgung zugeführt werden können.

*gekennzeichnet mit Pb=Blei

3 Jahre HERSTELLER GARANTIE

KUNDENSERVICE
06831 505 9897
jaxmotech-de@sertronics.de
ART.-NR. 8907 03/2024

© Copyright

Nachdruck oder Vervielfältigung (auch auszugsweise) nur mit Genehmigung der:

Jaxmotech GmbH
Ostring 60
D-66740 Saarlouis
Deutschland

2024

Diese Druckschrift, einschließlich aller ihrer Teile, ist urheberrechtlich geschützt.

Jede Verwertung außerhalb der engen Grenzen des Urheberrechtes ist ohne Zustimmung der Jaxmotech GmbH unzulässig und strafbar.

Das gilt insbesondere für Vervielfältigungen, Übersetzungen, Mikroverfilmungen und die Einspeisung und Verarbeitung in elektronischen Systemen.

Inverkehrbringer
Jaxmotech GmbH
Ostring 60
D-66740 Saarlouis
Deutschland

Tel: +49 (0)6831 5059800
Fax: +49 (0)6831 5059801
E-Mail: info@jaxmotech.de

Gebrauchs-
anleitung

KRONTALER

ANALOGER FUNKWECKER

Sehr geehrte Kundin! Sehr geehrter Kunde!

Wir möchten Ihnen herzlich danken, dass Sie sich zum Erwerb eines Produkts aus unserem reichhaltigen Angebot entschieden haben. Lesen Sie die gesamte Bedienungsanleitung und insbesondere die Sicherheitshinweise, bevor Sie das Produkt zum ersten Mal benutzen. Verwahren Sie diese Bedienungsanleitung zur zukünftigen Verwendung an einem sicheren Ort. Falls Sie das Produkt weitergeben, müssen Sie diese Bedienungsanleitung ebenfalls mit übergeben. Diese Bedienungsanleitung kann auch als PDF-Datei von unserer Service-Hotline angefordert werden:

E-Mail: service@jaxmotech.de
Tel: 0800-7241228

Diese Anleitung ist auch im elektronischen Format zum Herunterladen verfügbar: www.jaxmotech.de/downloads.

Inhaltsverzeichnis

1. Sicherheitshinweise
2. Bestimmungsgemäßer Gebrauch
3. Lieferumfang
4. Inbetriebnahme
5. Reinigung und Pflege
6. Aufbewahrung
7. Technische Daten
8. Entsorgung

CE EU-Konformitätserklärung

Das in dieser Bedienungsanleitung beschriebene Produkt entspricht allen relevanten harmonisierten Anforderungen der EU. Wir, Jaxmotech GmbH, erklären hiermit, dass das Funksystem der Funkuhr AC0707-02/-03 konform ist mit der Richtlinie 2014/53/EU. Die vollständige Konformitätserklärung finden Sie im Internet unter www.jaxmotech.de/downloads.

Die in dieser Bedienungsanleitung enthaltenen Abbildungen können in einigen Details von dem tatsächlichen Design Ihres Gerätes abweichen, bzw. das Gerät wurde möglicherweise inzwischen verbessert. Folgen Sie in einem solchen Fall dennoch den beschriebenen Sachverhalten.

Der Hersteller behält sich das Recht vor, solche Änderungen vorzunehmen, die keinen Einfluss auf die Funktionsweise des Gerätes haben.

Zeichenerklärung

Die folgenden Symbole werden in dieser Bedienungsanleitung, auf dem Produkt oder auf der Verpackung verwendet.

Symbol mit nützlichen Zusatzinformationen zur Einstellung oder Bedienung.

Konformitätserklärung: Mit diesem Symbol gekennzeichnete Produkte erfüllen alle anzuwendenden Gemeinschaftsvorschriften des Europäischen Wirtschaftsraums.

Produkt wird mit Gleichstrom betrieben.

1 Sicherheitshinweise

WICHTIGE SICHERHEITSANWEISUNGEN SORGFÄLTIG LESEN UND FÜR DEN WEITEREN GEBRAUCH AUFBEWAHREN!
Lesen Sie vor der ersten Benutzung des Produktes die gesamten Sicherheitshinweise gründlich durch. Die darin enthaltenen Informationen dienen dem Schutz Ihrer Gesundheit. Die Nichtbeachtung der Sicherheitshinweise kann zu schweren Beeinträchtigungen Ihrer Gesundheit und im schlimmsten Fall zum Tod führen.

WARNUNG!

Verweist auf eine Gefahrensituation, die, wenn sie nicht abgewendet wird, eine mögliche bevorstehende Gefährdung für Leben und Gesundheit zur Folge hat.

VORSICHT!

Verweist auf eine Gefahrensituation, die, wenn sie nicht abgewendet wird, zu mittelschweren oder kleineren Verletzungen führen kann.

HINWEIS!

Verweist auf eine Gefahrensituation, die, wenn sie nicht abgewendet wird, eine mögliche Beschädigung des Gerätes zur Folge hat.

Bewahren Sie diese Bedienungsanleitung so auf, dass sie bei Bedarf jederzeit griffbereit ist. Befolgen Sie sorgfältig alle Hinweise, um Unfälle oder eine Beschädigung des Produktes zu vermeiden.

WARNUNG!

Gefahren für Kinder und Personen mit verringerten physischen, sensorischen oder mentalen Fähigkeiten (beispielsweise teilweise Behinderte, ältere Personen mit Einschränkung ihrer physischen und mentalen Fähigkeiten) oder Mangel an Erfahrung und Wissen (beispielsweise ältere Kinder).

- Der Wecker kann von Kindern ab 8 Jahren und darüber sowie von Personen mit verringerten physischen, sensorischen oder mentalen Fähigkeiten oder Mangel an Erfahrung und Wissen benutzt werden, wenn sie beaufsichtigt werden oder bezüglich des sicheren Gebrauchs des Weckers unterwiesen wurden und die daraus resultierenden Gefahren verstehen.

- Kinder dürfen nicht mit dem Wecker spielen.
- Reinigung und Benutzerwartung dürfen nicht von Kindern ohne Beaufsichtigung durchgeführt werden.
- Lassen Sie Kinder nicht mit Verpackungsmaterial spielen, sondern entsorgen Sie es sofort.

VORSICHT!

EXPLOSIONS- UND VERÄTZUNGSGEFAHR!
Unsachgemäßer Umgang mit der Batterie kann zu Verletzungen führen.

- Ersatz der Batterie nur durch denselben oder gleichwertigen Typ (siehe „Technische Daten“).
- Laden Sie die Batterie nicht wieder auf und reaktivieren Sie die Batterie nicht mit anderen Mitteln.
- Achten Sie beim Einlegen der Batterie auf die richtige Polarität (+/-).
- Reinigen Sie die Batterie- und Gerätekontakte bei Bedarf.
- Nehmen Sie die Batterie nicht auseinander und bewahren Sie die Batterie an einem kühlen, trockenen Ort auf.
- Schließen Sie Batterie nicht kurz.
- Setzen Sie die Batterien keiner übermäßigen Hitze aus (z. B. direktem Sonnenlicht) und werfen Sie sie nicht ins Feuer. Bewahren Sie die Batterie nicht in einer Umgebung mit sehr geringem Luftdruck auf.

- Wenn sich das Batteriefach nicht mehr sicher schließen lässt, den Wecker nicht mehr verwenden.
- Vermeiden Sie den Kontakt von Batterieflüssigkeit mit Augen und Schleimhäuten. Bei Kontakt spülen Sie die betroffenen Stellen mit viel klarem Wasser aus und suchen sofort einen Arzt auf.
- Batterien können lebensgefährlich sein. Bewahren Sie deshalb Batterien für Kleinkinder unerreichbar auf. Wurde eine Batterie verschluckt oder ist auf andere Art in den Körper gelangt, muss sofort ärztliche Hilfe in Anspruch genommen werden.
- Nehmen Sie die leere Batterie aus dem Batteriefach heraus. Es besteht die Gefahr, dass Batterieflüssigkeit ausläuft. Entfernen Sie die Batterie außerdem:
  - bei längerer Nichtverwendung,
  - bevor Sie den Artikel entsorgen.

HINWEIS!

BESCHÄDIGUNGSGEFAHR!
Unsachgemäßer Umgang mit dem Wecker kann zu Beschädigungen führen.

- Schützen Sie den Wecker vor extremer Hitze, hoher Luftfeuchtigkeit (z.B. Badezimmer), Sonnenlicht und Staub sowie vor Magnetfeldern, Chemikalien und mechanischem Abrieb.
- Bringen Sie den Wecker nicht in die unmittelbare Nähe von offenen Flammen wie z. B. Kerzen.

- Lassen Sie den Wecker nicht fallen und setzen Sie ihn keinen starken Schlägen aus.
- Tauchen Sie den Wecker nicht in Wasser oder andere Flüssigkeiten und schützen Sie das Gerät vor Feuchtigkeit.
- Öffnen Sie niemals das Gehäuse des Weckers, es beinhaltet keine zu wartenden Teile (ausgenommen ist das Entfernen der Batteriefachabdeckung zum Wechseln der Batterie)
- Legen Sie keine Gegenstände auf den Wecker und üben Sie keinen Druck auf das Glas oder das Produkt aus.
- Berühren Sie das Glas nicht mit kantigen Gegenständen, um Beschädigungen zu vermeiden.
- Stellen Sie den Wecker so auf, dass er gegen ein Herunterfallen von der Tischkante geschützt ist.

2 Bestimmungsgemäßer Gebrauch

Der analoge Funkwecker ist zum Anzeigen der Uhrzeit und zur Wiedergabe eines Alarmsignals bestimmt. Zusätzlich kann das Produkt das Datum und die Raumtemperatur anzeigen. Der Wecker ist ausschließlich für den Privatgebrauch bestimmt und nicht für den gewerblichen Bereich geeignet. Der Wecker ist kein Kinderspielzeug. Verwenden Sie den Wecker nur wie in dieser Gebrauchsanleitung beschrieben. Jede andere Verwendung gilt als nicht bestimmungsgemäß und kann zu Sachschäden führen. Der Hersteller oder Händler übernimmt keine Haftung für Schäden, die durch nicht bestimmungsgemäßen oder falschen Gebrauch entstanden sind.

3 Lieferumfang

- Analoger Funkwecker
- 1x Batterie LR6/R6 (AA)
- Garantie-Urkunde

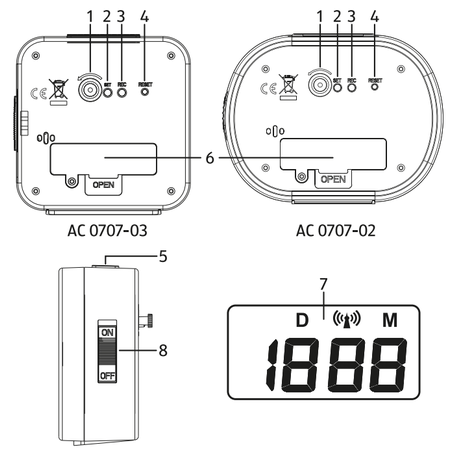

Teile und Bedienelemente

1 Einstellen der Weckzeit
2 SET Taste
3 REC Taste
4 RESET Taste
5 Taste zur Aktivierung der Schlummerfunktion 'SNOOZE' und Lichttaste zur Beleuchtung des Zifferblatts (auf Oberseite)
6 Batteriefach
7 Display
8 Alarm EIN (ON)/AUS (OFF) (am Seitenteil)

4 Inbetriebnahme

Lieferumfang prüfen

1. Nehmen Sie alle Teile aus der Verpackung und entfernen Sie die Schutzfolie.
2. Kontrollieren Sie, ob der Wecker Schäden aufweist. Ist dies der Fall, benutzen Sie das Gerät nicht. Wenden Sie sich an unser Servicecenter. Die Kontaktdaten finden Sie auf der Garantiekarte.
3. Kontrollieren Sie, ob alle Teile vorhanden sind.

Batterie einlegen/wechseln

1. Öffnen Sie das Batteriefach auf der Rückseite des Weckers durch Abnehmen des Deckels (Schraube herausdrehen).
2. Legen Sie die Batterie so ein, wie auf dem Boden des Batteriefachs (6) abgebildet. Beachten Sie die richtige Polarität (+/-).
   Hinweis zum Batteriewechsel:
   Die Batterie muss gewechselt werden, sobald die Uhrzeit nicht mehr aktuell ist.
   – Verwenden Sie nur den Batterietyp, der in den „Technischen Daten" angegeben ist.
   – Entsorgen Sie die alte Batterie umweltgerecht, siehe „Entsorgung".
3. Schließen Sie das Batteriefach mit dem Deckel und drehen Sie die Schraube wieder herein.

Zeitsignal empfangen

Kurz nach dem Einlegen der Batterie beginnen sich die Uhrzeiger zu drehen und zeigen anschließend „12 Uhr" an.
Danach schaltet der Funkwecker auf Empfang.

Sobald das Zeitsignal in ausreichender Stärke empfangen wurde, fangen die Zeiger wieder an sich zu drehen und zeigen an-

schließend die aktuelle Uhrzeit an. Zudem wird das Funksymbol ((•)) im Display (7) angezeigt. Dieser Vorgang kann einige Minuten dauern. Der Funkwecker schaltet ab sofort mehrmals täglich automatisch auf Empfang und vergleicht die eigene Uhrzeit mit der vom Zeitzeichen-Sender empfangenen. Wenn es eine Differenz gibt, wird die angezeigte Uhrzeit von der Uhr automatisch korrigiert. Wurde kein ausreichend starkes Signal empfangen, bricht der Funkwecker den Empfangsvorgang ab. In diesem Fall:
– Prüfen Sie zunächst, ob der Standort des Funkweckers geeignet ist, siehe „Hinweise für einen guten Empfang".
– Entfernen Sie die Batterie und legen Sie sie wieder ein, um den Empfangsvorgang erneut zu starten.
– Sie können auch abwarten, bis der Funkwecker zu einem späteren Zeitpunkt automatisch wieder auf Empfang schaltet. In den Nachtstunden ist der Empfang meistens besser.
– Ist ein Funkempfang überhaupt nicht möglich, können Sie die Uhrzeit auch von Hand einstellen (siehe „Uhrzeit manuell einstellen").

Zwischen Sommer- und Winterzeit umstellen

Das Umstellen von Sommer- auf Winterzeit bzw. umgekehrt erfolgt bei gutem Zeitzeichen-Empfang automatisch.

Funkübertragung erneut starten

1. Halten Sie die Taste REC (3) einige Sekunden gedrückt.
2. Lassen Sie die Taste los, wenn die Uhrzeiger sich beginnen zu drehen. Anschließend zeigt der Funkwecker „12 Uhr" an.
   Der Wecker versucht jetzt innerhalb der nächsten Minuten ein Funksignal zu empfangen.
   – Empfängt der Wecker ein ausreichend starkes Funksignal, stellen sich die Zeiger automatisch auf die korrekte Uhrzeit.
   – Empfängt der Wecker kein ausreichend starkes Funksignal, stellt er sich auf die zuvor angezeigte Uhrzeit zurück.

Uhrzeit manuell einstellen

Wenn sich der Wecker außerhalb der Reichweite eines Senders befindet oder ein Funkempfang nicht möglich ist, können Sie die Uhrzeit manuell einstellen. Das Datum kann nicht manuell eingestellt werden.
1. Halten Sie die Taste SET (2) für ca. 5 Sekunden gedrückt bis sich die Uhrzeiger bewegen. Lassen Sie die SET Taste (2) kurz los um eine genauere Zeiteinstellung vorzunehmen:
   – Taste SET 1 drücken: 1 Minute vor
   – Taste SET gedrückt halten: Schneller Durchlauf
   Die Uhrzeiger springen in 1-Minute-Schritten vor und zeigen die aktuelle Zeiteinstellung an.
   Die aktuelle Minuteneinstellung wird zusätzlich im Display (7) angezeigt.
2. Lassen Sie die Taste SET (2) für 3 Sekunden los, um die Einstellungen zu übernehmen.

Wecker auf Werkseinstellungen zurücksetzen

Wenn die Uhrzeit wiederholt falsch angezeigt wird, können Sie den Wecker auf die Werkseinstellungen zurücksetzen (Reset-Funktion). **Ein Reset ist nur im Ausnahmefall erforderlich.**
Drücken Sie die Taste RESET (4).
Die Uhrzeiger drehen Sie auf „12:00 Uhr", anschließend schaltet der Wecker auf Empfang.

Über das Zeitsignal

Allgemeines

Dieser Funkwecker erhält seine Funksignale vom Zeitzeichensender DCF77. Dieser strahlt auf seiner Langwellenfrequenz von 77,5 kHz die genaue und offizielle Uhrzeit der Bundesrepublik Deutschland aus. Der Sender steht in Mainflingen bei Frankfurt am Main und versorgt mit seiner Reichweite von bis zu 2000 km die meisten funkgesteuerten Uhren West-Europas mit den erforderlichen Funksignalen. Sobald der Wecker mit Strom versorgt wird, schaltet er auf Empfang und sucht das Signal vom Sender DCF77. Wurde das Zeitsignal in ausreichender Stärke empfangen, stellen sich die Zeiger auf die korrekte Uhrzeit. Der Wecker schaltet sich mehrmals täglich ein und synchronisiert die Uhrzeit mit dem Funksignal vom Sender DCF77. Im Falle eines Nicht-Empfangs, z. B. bei einem starken Gewitter, läuft das Gerät präzise weiter und schaltet dann zur nächsten vorgesehenen Zeit wieder automatisch auf Empfang.

Hinweise für einen guten Empfang

– Stellen Sie den Wecker möglichst in Fensternähe auf.
– Halten Sie Abstand zu Fernsehgeräten, Computern und Monitoren. Auch Basisstationen von schnurlosen Telefonen sollten sich nicht in unmittelbarer Nähe des Weckers befinden.
– Während der Nachtstunden ist der Empfang meistens besser. Falls der Wecker tagsüber keinen Empfang hatte, kann es gut sein, dass das Signal in den Nachtstunden sofort und in voller Stärke empfangen wird.
– Das Wetter, z. B. ein starkes Gewitter, kann Empfangsstörungen verursachen.
– Es kann gelegentlich zu kurzzeitigen Abschaltungen des Senders kommen, z. B. wegen Wartungsarbeiten.

Weckzeit einstellen/Wecken

1. Um die gewünschte Weckzeit einzustellen, drehen Sie das Einstellrad (1) nach links, entgegen dem Uhrzeigersinn.
2. Schieben Sie den Alarmschalter am Seitenteil des Weckergehäuses (8) auf Position 'ON' (nach oben).
3. Sobald die Weckzeit erreicht ist, ertönt das in mehreren Stufen laut werdende Wecksignal.
4. Um das Wecksignal dauerhaft auszuschalten, schieben Sie den Alarmschalter auf der Seite des Weckergehäuses (8) auf Position 'OFF' (nach unten). Wenn das Wecksignal nicht ausgeschaltet wird, ertönt das Signal für 1 Stunde.

Hinweis zum Anschalten des Alarms

Der Wecker hat einen 12 Stunden Modus. Schalten Sie den Alarm nur innerhalb eines Zeitradius von 12 Stunden ein. Beispiel: Bei einer eingestellten Weckzeit von 05.00 Uhr morgens, Alarm erst nach 17.00 Uhr einschalten.

'Snooze' Funktion/Alarmwiederholung

Um die Schlummerfunktion ('Snooze') zu aktivieren, drücken Sie kurz die Taste 'SNOOZE ' (5) auf der Oberseite des Gehäuses, sobald der Alarm ertönt. Die Nachweckfunktion ('Snooze') ist aktiviert und der Alarm ertönt erneut nach 5 Minuten.

Beleuchtung

Um das Zifferblatt zu beleuchten, drücken und halten Sie die Taste 'LIGHT' (5).

Displayanzeige (7)

Im Betrieb zeigt das Display (7) alle 20 Sekunden abwechselnd:
– Datum
– Raumtemperatur
– Sekunden

5 Reinigung und Pflege

Reinigen Sie den Wecker mit einem weichen und leicht angefeuchteten Tuch. Verwenden Sie zur Reinigung keinesfalls Lösungs- oder Scheuermittel, harte Bürsten, metallische oder scharfe Gegenstände.

6 Aufbewahrung

Wenn Sie den Wecker längere Zeit nicht mehr benutzen:
1. Entnehmen Sie die Batterie.
2. Bewahren Sie den Wecker an einem trockenen Ort auf, der vor Hitze, Staub und Beschädigungen geschützt ist.

7 Technische Daten

Stromversorgung:	1× LR6/R6 (AA), 1,5 V
Umgebungstemperatur:	0 °C bis 40 °C

8 Entsorgung

1. Achten Sie beim Entpacken unbedingt darauf, dass die Bestandteile der Verpackung (Polyäthylentüten, Polystyrenstücke) nicht in die Reichweite von Kindern gelangen. **ERSTICKUNGSGEFAHR!**
2. Nicht mehr benutzte und alte Produkte müssen der zuständigen Wiederverwertungsstelle zugeführt werden. Keinesfalls offenen Flammen aussetzen.
3. Altgeräte sind kein unbrauchbarer Abfall. Durch eine umweltgerechte Entsorgung werden viele wertvolle Rohstoffe wiedergewonnen.
4. Wenn elektrische Produkte auf Mülldeponien oder Müllhalden entsorgt werden, können gesundheitsgefährdende Stoffe ins Grundwasser gelangen. Somit gelangen solche Stoffe in die Nahrungskette und schädigen Ihre Gesundheit und Ihr Wohlbefinden.
5. Bevor Sie ein beliebiges Altgerät entsorgen, machen Sie dieses vorher unbedingt funktionsuntüchtig!
6. Die im Produkt verwendeten Materialien sind recyclebar und mit entsprechenden Informationen versehen. Indem Sie Ihr altes Gerät oder dessen Materialien wie auch die Verpackung sachgerecht entsorgen, tragen Sie erheblich zum Schutz unserer Umwelt bei.
7. Entsorgen Sie das Verpackungsmaterial entsprechend den örtlichen Vorschriften Ihres Wohnortes, in den dafür vorgesehenen Behältern.
8. Falls es in Ihrem Wohnumfeld keine geeigneten Entsorgungsbehälter gibt, bringen Sie diese Materialien zu einer geeigneten kommunalen Sammelstelle.
9. Nähere Informationen erhalten Sie von Ihrem Fachhändler oder bei Ihren entsprechenden kommunalen Entsorgungseinrichtungen.

Entsorgen Sie die Verpackung sortenrein. Geben Sie Pappe und Karton zum Altpapier, Folien in die Wertstoffsammlung.

Das Gerät darf nicht im normalen Hausmüll entsorgt werden. Alle verfügbaren Informationen zur Mülltrennung erhalten Sie bei Ihren örtlichen Behörden. Vor der Entsorgung des Gerätes, entsorgen Sie zum Schutz der Umwelt, verbrauchte Batterien nach den gültigen örtlichen Bestimmungen für die Beseitigung von Abfällen. Die Batterien können bei Ihrem Händler oder bei entsprechenden Sammelstellen abgegeben werden.

Batterien und Akkus dürfen nicht in den Hausmüll! Als Verbraucher sind Sie gesetzlich verpflichtet, alle Batterien und Akkus, egal ob sie Schadstoffe* enthalten oder nicht, bei einer Sammelstelle in Ihrer Gemeinde/ Ihrem Stadtteil oder im Handel abzugeben, damit sie einer umweltschonenden Entsorgung zugeführt werden können.

*gekennzeichnet mit Pb=Blei

ALDI SÜD

DE

Importiert durch:
Jaxmotech GmbH
Ostring 60
667440 Saarlouis
GERMANY

3 JAHRE GARANTIE

KUNDENDIENST 724923
0800 7241228
garantie.aldi-sued.de

MODELL: AC 0707-02w, AC 0707-02b, AC 0707-03w, AC 0707-03b I/29/2024

Gebrauchs-anleitung

KRONTALER

DIGITALER FUNKWECKER

Sehr geehrte Kundin! Sehr geehrter Kunde!

Wir möchten Ihnen herzlich danken, dass Sie sich zum Erwerb eines Produkts aus unserem reichhaltigen Angebot entschieden haben. Lesen Sie die gesamte Bedienungsanleitung und insbesondere die Sicherheitshinweise, bevor Sie das Produkt zum ersten Mal benutzen. Verwahren Sie diese Bedienungsanleitung zur zukünftigen Verwendung an einem sicheren Ort. Falls Sie das Produkt weitergeben, müssen Sie diese Bedienungsanleitung ebenfalls mit übergeben. Diese Bedienungsanleitung kann auch als PDF-Datei von unserer Service-Hotline angefordert werden:

E-Mail: service@jaxmotech.de
Tel: 0800-7241228

Diese Anleitung ist auch im elektronischen Format zum Herunterladen verfügbar: www.jaxmotech.de/downloads.

Inhaltsverzeichnis

1. Sicherheitshinweise
2. Bestimmungsgemäßer Gebrauch
3. Lieferumfang
4. Inbetriebnahme
5. Reinigung und Pflege
6. Aufbewahrung
7. Technische Daten
8. Entsorgung

EU-Konformitätserklärung

Das in dieser Bedienungsanleitung beschriebene Produkt entspricht allen relevanten harmonisierten Anforderungen der EU. Wir, Jaxmotech GmbH, erklären hiermit, dass das Funksystem der Funkuhr AC0707-01 konform ist mit der Richtlinie 2014/53/EU. Die vollständige Konformitätserklärung finden Sie im Internet unter www.jaxmotech.de/downloads.

Die in dieser Bedienungsanleitung enthaltenen Abbildungen können in einigen Details von dem tatsächlichen Design Ihres Gerätes abweichen, bzw. das Gerät wurde möglicherweise inzwischen verbessert. Folgen Sie in einem solchen Fall dennoch den beschriebenen Sachverhalten.

Der Hersteller behält sich das Recht vor, solche Änderungen vorzunehmen, die keinen Einfluss auf die Funktionsweise des Gerätes haben.

Zeichenerklärung

Die folgenden Symbole werden in dieser Bedienungsanleitung, auf dem Produkt oder auf der Verpackung verwendet.

Symbol mit nützlichen Zusatzinformationen zur Einstellung oder Bedienung.

Konformitätserklärung: Mit diesem Symbol gekennzeichnete Produkte erfüllen alle anzuwendenden Gemeinschaftsvorschriften des Europäischen Wirtschaftsraums.

Produkt wird mit Gleichstrom betrieben.

1 Sicherheitshinweise

WICHTIGE SICHERHEITSANWEISUNGEN SORGFÄLTIG LESEN UND FÜR DEN WEITEREN GEBRAUCH AUFBEWAHREN!
Lesen Sie vor der ersten Benutzung des Produktes die gesamten Sicherheitshinweise gründlich durch. Die darin enthaltenen Informationen dienen dem Schutz Ihrer Gesundheit. Die Nichtbeachtung der Sicherheitshinweise kann zu schweren Beeinträchtigungen Ihrer Gesundheit und im schlimmsten Fall zum Tod führen.

WARNUNG!

Verweist auf eine Gefahrensituation, die, wenn sie nicht abgewendet wird, eine mögliche bevorstehende Gefährdung für Leben und Gesundheit zur Folge hat.

VORSICHT!

Verweist auf eine Gefahrensituation, die, wenn sie nicht abgewendet wird, zu mittelschweren oder kleineren Verletzungen führen kann.

HINWEIS!

Verweist auf eine Gefahrensituation, die, wenn sie nicht abgewendet wird, eine mögliche Beschädigung des Gerätes zur Folge hat.

Bewahren Sie diese Bedienungsanleitung so auf, dass sie bei Bedarf jederzeit griffbereit ist. Befolgen Sie sorgfältig alle Hinweise, um Unfälle oder eine Beschädigung des Produktes zu vermeiden.

WARNUNG!

Gefahren für Kinder und Personen mit verringerten physischen, sensorischen oder mentalen Fähigkeiten (beispielsweise teilweise Behinderte, ältere Personen mit Einschränkung ihrer physischen und mentalen Fähigkeiten) oder Mangel an Erfahrung und Wissen (beispielsweise ältere Kinder).

- Der Wecker kann von Kindern ab 8 Jahren und darüber sowie von Personen mit verringerten physischen, sensorischen oder mentalen Fähigkeiten oder Mangel an Erfahrung und Wissen benutzt werden, wenn sie beaufsichtigt werden oder bezüglich des sicheren Gebrauchs des Weckers unterwiesen wurden und die daraus resultierenden Gefahren verstehen.
- Kinder dürfen nicht mit dem Wecker spielen.
- Reinigung und Benutzerwartung dürfen nicht von Kindern ohne Beaufsichtigung durchgeführt werden.
- Lassen Sie Kinder nicht mit Verpackungsmaterial spielen, sondern entsorgen Sie es sofort.

VORSICHT!

EXPLOSIONS- UND VERÄTZUNGSGEFAHR!
Unsachgemäßer Umgang mit den Batterien kann zu Verletzungen führen.

- Ersatz der Batterien nur durch denselben oder gleichwertigen Typ (siehe „Technische Daten“).
- Laden Sie Batterien nicht wieder auf und reaktivieren Sie Batterien nicht mit anderen Mitteln.
- Achten Sie beim Einlegen der Batterien auf die richtige Polarität (+/-).
- Reinigen Sie die Batterie- und Gerätekontakte bei Bedarf.
- Nehmen Sie Batterien nicht auseinander und bewahren Sie die Batterien an einem kühlen, trockenen Ort auf.
- Schließen Sie Batterien nicht kurz.
- Setzen Sie Batterien keiner übermäßigen Hitze aus (z. B. direktem Sonnenlicht) und werfen Sie sie nicht ins Feuer. Bewahren Sie die Batterien nicht in einer Umgebung mit sehr geringem Luftdruck auf.
- Wenn sich das Batteriefach nicht mehr sicher schließen lässt, den Wecker nicht mehr verwenden.
- Vermeiden Sie den Kontakt von Batterieflüssigkeit mit Augen und Schleimhäuten. Bei Kontakt spülen Sie die betroffenen Stellen mit viel klarem Wasser aus und suchen sofort einen Arzt auf.
- Batterien können lebensgefährlich sein. Bewahren Sie deshalb Batterien für Kleinkinder unerreichbar auf. Wurde eine Batterie verschluckt oder ist auf andere Art in den Körper gelangt, muss sofort ärztliche Hilfe in Anspruch genommen werden.
- Nehmen Sie die leeren Batterien aus dem Batteriefach heraus. Es besteht die Gefahr, dass Batterieflüssigkeit ausläuft. Entfernen Sie die Batterien außerdem:
  - bei längerer Nichtverwendung,
  - bevor Sie den Artikel entsorgen.

HINWEIS!

BESCHÄDIGUNGSGEFAHR!
Unsachgemäßer Umgang mit dem Wecker kann zu Beschädigungen führen.

- Schützen Sie den Wecker vor extremer Hitze, hoher Luftfeuchtigkeit (z.B. Badezimmer), Sonnenlicht und Staub sowie vor Magnetfeldern, Chemikalien und mechanischem Abrieb.
- Bringen Sie den Wecker nicht in die unmittelbare Nähe von offenen Flammen wie z. B. Kerzen.
- Lassen Sie den Wecker nicht fallen und setzen Sie ihn keinen starken Schlägen aus.
- Tauchen Sie den Wecker nicht in Wasser oder andere Flüssigkeiten und schützen Sie das Gerät vor Feuchtigkeit.
- Öffnen Sie niemals das Gehäuse des Weckers, es beinhaltet keine zu wartenden Teile (ausgenommen ist das Entfernen der Batteriefachabdeckung zum Wechseln der Batterie)
- Legen Sie keine Gegenstände auf den Wecker und üben Sie keinen Druck auf das Glas oder das Produkt aus.
- Berühren Sie das Glas nicht mit kantigen Gegenständen, um Beschädigungen zu vermeiden.
- Stellen Sie den Wecker so auf, dass er gegen ein Herunterfallen von der Tischkante geschützt ist.

2 Bestimmungsgemäßer Gebrauch

Der digitale Funkwecker ist zum Anzeigen der Uhrzeit und zur Wiedergabe eines Alarmsignals bestimmt. Zusätzlich kann das Produkt das Datum, die Raumtemperatur und weitere Informationen anzeigen. Der Wecker ist ausschließlich für den Privatgebrauch bestimmt und nicht für den gewerblichen Bereich geeignet. Der Wecker ist kein Kinderspielzeug. Verwenden Sie den Wecker nur wie in dieser Gebrauchsanleitung beschrieben. Jede andere Verwendung gilt als nicht bestimmungsgemäß und kann zu Sachschäden führen. Der Hersteller oder Händler übernimmt keine Haftung für Schäden, die durch nicht bestimmungsgemäßen oder falschen Gebrauch entstanden sind.

3 Lieferumfang

- Digitaler Funkwecker
- 2 × LR03 (AAA), 1,5V
- Garantie-Urkunde

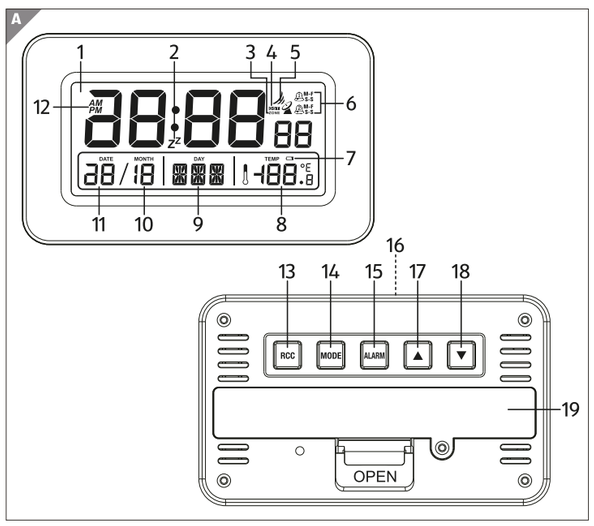

Teile und Bedienelemente

1 Display
2 Z^Z Symbol
3 Symbol ZONE für zweite Zeit
4 DST Symbol für Sommerzeit
5 Funksymbol
6 Alarm-Indikator
7 Batterie-Indikator
8 Temperaturanzeige
9 Wochentag
10 Monat
11 Tag
12 AM/PM-Indikator
13 Taste RCC
14 Taste MODE
15 Taste ALARM
16 Taste zur Aktivierung der Schlummerfunktion 'SNOOZE' und Lichttaste zur Beleuchtung des Zifferblatts
17 Taste ▲
18 Taste ▼
19 Batteriefach

4 Inbetriebnahme

Lieferumfang prüfen

1. Nehmen Sie alle Teile aus der Verpackung und entfernen Sie die Schutzfolie.
2. Kontrollieren Sie, ob der Wecker Schäden aufweist. Ist dies der Fall, benutzen Sie das Gerät nicht. Wenden Sie sich an unser Servicecenter. Die Kontaktdaten finden Sie auf der Garantiekarte.
3. Kontrollieren Sie, ob alle Teile vorhanden sind.

Batterien einlegen/wechseln

1. Öffnen Sie das Batteriefach auf der Rückseite des Weckers durch Abnehmen des Deckels (Schraube herausdrehen).
2. Legen Sie die Batterien so ein, wie auf dem Boden des Batteriefachs (19) abgebildet. Beachten Sie die richtige Polarität (+/-).
   Hinweis zum Batteriewechsel:
   Die Batterien müssen gewechselt werden, wenn im Display (1) der Batterie-Indikator (7) erscheint.
   - Verwenden Sie nur den Batterietyp, der in den „Technischen Daten“ angegeben ist.
   - Entsorgen Sie die alten Batterien umweltgerecht, siehe „Entsorgung“.
3. Schließen Sie das Batteriefach mit dem Deckel und drehen Sie die Schraube wieder herein.

Zeitsignal empfangen

Kurz nach dem Einlegen der Batterien sucht der Funkwecker automatisch nach dem Funksignal, um die Uhrzeit korrekt einzustellen. Während dem Suchprozess blinkt das Funksymbol (5) im Display (1). Dies kann bis zu 7 Minuten dauern.
Sobald das Zeitsignal in ausreichender Stärke empfangen wurde, zeigt der Funkwecker die aktuelle Uhrzeit an. Zudem wird

das Funksymbol (5) dauerhaft im Display (1) angezeigt. Um die automatische Zeiteinstellung abzubrechen, halten Sie die Taste RCC (13) ca. 3 Sekunden lang gedrückt.
Der Funkwecker schaltet ab sofort mehrmals täglich automatisch auf Empfang und vergleicht die eigene Uhrzeit mit der vom Zeitzeichen-Sender empfangenen. Wenn es eine Differenz gibt, wird die angezeigte Uhrzeit von der Uhr automatisch korrigiert. Wurde kein ausreichend starkes Signal empfangen, bricht der Funkwecker den Empfangsvorgang ab. In diesem Fall:

- Prüfen Sie zunächst, ob der Standort des Funkweckers geeignet ist, siehe „Hinweise für einen guten Empfang“.
- Entfernen Sie die Batterien und legen Sie sie wieder ein, um den Empfangsvorgang erneut zu starten.
- Sie können auch abwarten, bis der Funkwecker zu einem späteren Zeitpunkt automatisch wieder auf Empfang schaltet. In den Nachtstunden ist der Empfang meistens besser.
- Ist ein Funkempfang überhaupt nicht möglich, können Sie die Uhrzeit auch von Hand einstellen (siehe „Uhrzeit manuell einstellen“).

Über das Zeitsignal

Allgemeines

Dieser Funkwecker erhält seine Funksignale vom Zeitzeichensender DCF77. Dieser strahlt auf seiner Langwellenfrequenz von 77,5 kHz die genaue und offizielle Uhrzeit der Bundesrepublik Deutschland aus. Der Sender steht in Mainflingen bei Frankfurt am Main und versorgt mit seiner Reichweite von bis zu 2000 km die meisten funkgesteuerten Uhren West-Europas mit den erforderlichen Funksignalen.
Sobald der Wecker mit Strom versorgt wird, schaltet er auf Empfang und sucht das Signal vom Sender DCF77. Wurde das Zeitsignal in ausreichender Stärke empfangen, stellen sich die Zeiger auf die korrekte Uhrzeit. Der Wecker schaltet sich mehrmals täglich ein und synchronisiert die Uhrzeit mit dem Funksignal vom Sender DCF77.

Im Falle eines Nicht-Empfangs, z. B. bei einem starken Gewitter, läuft das Gerät präzise weiter und schaltet dann zur nächsten vorgesehenen Zeit wieder automatisch auf Empfang.

Hinweise für einen guten Empfang

- Stellen Sie den Wecker möglichst in Fensternähe auf.
- Halten Sie Abstand zu Fernsehgeräten, Computern und Monitoren. Auch Basisstationen von schnurlosen Telefonen sollten sich nicht in unmittelbarer Nähe des Weckers befinden.
- Während der Nachtstunden ist der Empfang meistens besser. Falls der Wecker tagsüber keinen Empfang hatte, kann es gut sein, dass das Signal in den Nachtstunden sofort und in voller Stärke empfangen wird.
- Das Wetter, z. B. ein starkes Gewitter, kann Empfangsstörungen verursachen.
- Es kann gelegentlich zu kurzzeitigen Abschaltungen des Senders kommen, z. B. wegen Wartungsarbeiten.

Uhrzeit manuell einstellen

Wenn sich der Wecker außerhalb der Reichweite eines Senders befindet oder ein Funkempfang nicht möglich ist, können Sie die Uhrzeit manuell einstellen. Die manuelle Zeiteinstellung ist nicht möglich solange die automatische Zeiteinstellung (siehe "Zeitsignal empfangen") aktiv ist.

HINWEIS!

Auch wenn der Funkwecker ein Zeitsignal empfängt und das Gerät die Uhrzeit automatisch eingestellt hat, können die restlichen Einstellungen (z.B. Sprache, Zeitzone und Sommerzeit) manuell vorgenommen werden.

1. Halten Sie die Taste MODE (14) für ca. 3 Sekunden gedrückt bis die Sprache für die Wochentage im Display (1) blinkt.
2. Ändern Sie mit den Tasten ▲ (17) / ▼ (18) die Sprachen. Halten Sie die jeweilige Taste länger gedrückt, um die Sprache schneller zu ändern.
3. Bestätigen Sie Ihre Eingaben jeweils mit der Taste MODE (14).
4. Gehen Sie genauso beim Einstellen der nächsten Werte vor. Die einzustellenden Werte werden in der folgenden Reihenfolge aufgerufen:
   Einstellungsoptionen:
   – Sprache für Wochentage (9)
   GER: Deutsch, ITA: Italienisch, FRE: Französisch, DUT: Niederländisch, SPA: Spanisch, DAN: Dänisch, ENG: Englisch – siehe auch "Abkürzungen und Tabellen".
   – Jahr
   – Monat (10)
   – Tag (11)
   – Stunde
   – Minute
   – 24 H/12 H
   – Zeitzone (standardmäßig ist die Zeitzone 0 eingestellt)
   – RCC An/Aus (Wenn RCC aktiviert ist, ist das Gerät auf Empfang des DCF-Zeitsignals eingestellt. Zeit wird 3 x täglich mit dem DCF-Zeitsignal synchronisiert).
5. Beenden und Einstellungen speichern

HINWEIS!

• Es wird zwischen Winter- und Sommerzeit automatisch gewechselt.
• Wenn die Sommerzeit automatisch aktiviert ist, erscheint im Display (1) das Symbol DST (4).

HINWEIS!

Wenn 25 Sekunden lang keine Aktion durchgeführt wird, werden die bisherigen Einstellungen übernommen und das Gerät kehrt zum normalen Anzeigemodus zurück.

Manuelle Synchronisation

Sie können eine automatische Einstellung der Uhrzeit starten, ohne das Gerät neu starten zu müssen:
Halten Sie die Taste RCC (13) ca. 3 Sekunden lang gedrückt. Die automatische Einstellung startet siehe "Zeitsignal empfangen"). Wenn kein Zeitsignal empfangen wird, läuft das Produkt mit der vorher eingestellten Uhrzeit weiter.

Temperatureinheit wechseln

Drücken Sie im normalen Anzeigemodus die Taste ▲ (17) um die Temperatureinheit zwischen °C und °F zu wechseln.

HINWEIS!

Wenn die Temperaturanzeige (8) "LL.L" anzeigt dann beträgt die Umgebungstemperatur weniger als 0°C. Platzieren Sie den Funkwecker an einem wärmeren Ort.

Wenn die Temperaturanzeige (8) HH.H" anzeigt dann beträgt die Umgebungstemperatur mehr als

50°C. Platzieren Sie den Funkwecker an einem Ort im Schatten.

ALARMFUNKTION

Alarm auswählen
Drücken Sie im normalen Anzeigemodus die Taste ALARM (15) um zwischen Alarm 1, Alarm 2 und der Zeitanzeige zu wechseln.

Weckzeit einstellen
1. Wählen Sie einen Alarm (siehe "Alarm auswählen").
2. Halten Sie die Taste ALARM (15) 3 Sekunden lang gedrückt, bis die Stunde blinkt.
3. Stellen Sie mit den Tasten ▲ (17) / ▼ (18) die Stunde ein und bestätigen Sie mit der Taste ALARM (15).
4. Der Alarm ist jetzt eingestellt.

Alarm aktivieren/deaktivieren

1. Wählen Sie einen Alarm (siehe "Alarm auswählen").
2. Drücken Sie die Taste MODE (14) um den Alarm zu aktivieren/deaktivieren.
3. In der rechten oberen Ecke des Displays (1) wird der entsprechende Alarm-Indikator (6) angezeigt:
   – M–F – Alarm Montag-Freitag
   – S–S – Alarm Samstag und Sonntag
   – M–F & S–S: Täglicher Alarm

Alarm ausschalten

Wenn das Wecksignal ertönt, drücken Sie eine beliebige Taste um diesen auszuschalten.

'Snooze' Funktion/Alarmwiederholung

Um die Schlummerfunktion ('Snooze') zu aktivieren, drücken Sie kurz die Taste 'SNOOZE ' .(16) auf der Oberseite des Gehäuses, sobald das Wecksignal ertönt. Die Nachweckfunktion ('Snooze') ist aktiviert, das Symbol Z^Z (2) blinkt im Display (1) und der Alarm ertönt erneut nach 5 Minuten.

Weitere Zeitfunktionen

Zeitzone (zweite Zeit)
1. Wählen Sie in den Einstellungen die Zeitzone.
2. Stellen Sie mit den Tasten ▲ (17) / ▼ (18) die Zeitabweichung ein (+12/-12 Stunden).
3. Bestätigen Sie Ihre Eingabe mit der Taste MODE (14).
4. Um zwischen der Hauptzeit und der zweiten Zeit zu wechseln, drücken Sie im normalen Anzeigemodus die Taste ▼ (18). Wenn die Zeitzone/zweite Zeit angezeigt wird, leuchtet im Display (1) das Symbol ZONE (3).

Countdown

Der Countdown zählt eine zuvor eingestellte Zeit ab.

Countdown einstellen
1. Halten Sie die SNOOZE/Lichttaste (16) für ca. 3 Sekunden lang gedrückt bis im Display (1) 0:00 und TM angezeigt werden.
2. Stellen Sie die Zeit ein:
   – Minuten einstellen: Drücken Sie die Taste ▲ (17).
   – Stunden einstellen: Drücken Sie die Taste ▼ (18).
3. Um den Countdown zu starten, drücken Sie die SNOOZE/Lichttaste (16). Die Zeit wird heruntergezählt. In der Anzeige für den Wochentag (9) blinkt das Symbol TM. Nach Ablauf der eingestellten Zeit ertönt ein Alarm.

Countdown pausieren/starten

Drücken Sie die SNOOZE/Lichttaste (16).

Countdown nachstellen

Während der Countdown pausiert ist, kann die Zeit nachgestellt werden (siehe "Countdown einstellen").

Countdown abbrechen

Während der Countdown pausiert, kann der Countdown abgebrochen werden, indem Sie die Zeit auf 0:00 stellen. Halten Sie die SNOOZE/Lichtttaste (16) für ca. 3 Sekunden gedrückt um zum normalen Anzeigemodus zurückzukehren.

Countdown ausschalten
Wenn der Alarm ertönt, drücken Sie eine beliebige Taste um diesen auszuschalten.

Beleuchtung

Um das Display für ca. 5 Sekunden zu beleuchten, drücken Sie kurz die Lichttaste (16).

Abkürzungen und Tabellen

Wochentage
Nachfolgend können Sie sehen, in welcher Sprache welche Abkürzungen für die jeweiligen Wochentage gelten (von Montag bis Sonntag):
Deutsch (GER): MON, DIE, MIT, DON, FRE, SAM, SON
Italienisch (ITA): LUN, MAR, MER, GIO, VEN, SAB, DOM
Französisch (FRE): LUN, MAR, MER, JEU, VEN, SAM, DIM
Niederländisch (DUT): MAA, DIN, WOE, DON, VRI, ZAT, ZON
Spanisch (SPA): LUN, MAR, MIE, JUE, VIE, SAB, DOM
Dänisch (DAN): MAN, TIR, ONS, TOR, FRE, LOR, SON
Englisch (ENG): MON, TUE, WED, THU, FRI, SAT, SUN

Städtenamen

Abkürzung	Stadt	Zeitzone
LON	London	0
DUB	Dublin	0
WLG	Wellington	12
SYD	Sydney	10
TYO	Tokio	9
SIN	Singapur	8
HKG	Hongkong	8
PEK	Peking	8
BKK	Bangkok	7
DBX	Dubai	4
MOW	Moskau	3
JRS	Jerusalem	2
IST	Istanbul	2
CAI	Kairo	2
CPT	Kapstadt	2
ATH	Athen	2
AMM	Amman	2
PAR	Paris	1
FRA	Frankfurt	1
CPH	Kopenhagen	1
BCN	Barcelona	1
AMS	Amsterdam	1
ALA	Alaska	-9
LAX	Los Angeles	-8
MEX	Mexiko	-6
CHI	Chicago	-6
YOW	Ottowa	-5
WAS	Washington DC	-5
NYC	New York	-5
HAV	Havanna	-5
FAL	Falkland-Inseln	-4
RIO	Rio de Janeiro	-3

5 Reinigung und Pflege

Reinigen Sie den Wecker mit einem weichen und leicht angefeuchteten Tuch. Verwenden Sie zur Reinigung keinesfalls Lösungs- oder Scheuermittel, harte Bürsten, metallische oder scharfe Gegenstände.

6 Aufbewahrung

Wenn Sie den Wecker längere Zeit nicht mehr benutzen:
1. Entnehmen Sie die Batterie.
2. Bewahren Sie den Wecker an einem trockenen Ort auf, der vor Hitze, Staub und Beschädigungen geschützt ist.

7 Technische Daten

Stromversorgung: 2 × LR03 (AAA), 1,5V
Umgebungstemperatur: 0 °C bis 50 °C

8 Entsorgung

1. Achten Sie beim Entpacken unbedingt darauf, dass die Bestandteile der Verpackung (Polyäthylentüten, Polystyrenstücke) nicht in die Reichweite von Kindern gelangen.
   ERSTICKUNGSGEFAHR!
2. Nicht mehr benutzte und alte Produkte müssen der zuständigen Wiederverwertungsstelle zugeführt werden. Keinesfalls offenen Flammen aussetzen.
3. Altgeräte sind kein unbrauchbarer Abfall. Durch eine umweltgerechte Entsorgung werden viele wertvolle Rohstoffe wiedergewonnen.
4. Wenn elektrische Produkte auf Mülldeponien oder Müllhalden entsorgt werden, können gesundheitsgefährdende Stoffe ins Grundwasser gelangen. Somit gelangen solche Stoffe in die Nahrungskette und schädigen Ihre Gesundheit und Ihr Wohlbefinden.
5. Bevor Sie ein beliebiges Altgerät entsorgen, machen Sie dieses vorher unbedingt funktionsuntüchtig!
6. Die im Produkt verwendeten Materialien sind recyclebar und mit entsprechenden Informationen versehen. Indem Sie Ihr altes Gerät oder dessen Materialien wie auch die Verpackung sachgerecht entsorgen, tragen Sie erheblich zum Schutz unserer Umwelt bei.
7. Entsorgen Sie das Verpackungsmaterial entsprechend den örtlichen Vorschriften Ihres Wohnortes, in den dafür vorgesehenen Behältern.
8. Falls es in Ihrem Wohnumfeld keine geeigneten Entsorgungsbehälter gibt, bringen Sie diese Materialien zu einer geeigneten kommunalen Sammelstelle.
9. Nähere Informationen erhalten Sie von Ihrem Fachhändler oder bei Ihren entsprechenden kommunalen Entsorgungseinrichtungen.

Entsorgen Sie die Verpackung sortenrein. Geben Sie Pappe und Karton zum Altpapier, Folien in die Wertstoffsammlung.

Das Gerät darf nicht im normalen Hausmüll entsorgt werden. Alle verfügbaren Informationen zur Mülltrennung erhalten Sie bei Ihren örtlichen Behörden. Vor der Entsorgung des Gerätes, entsorgen Sie zum Schutz der Umwelt, verbrauchte Batterien nach den gültigen örtlichen Bestimmungen für die Beseitigung von Abfällen. Die Batterien können bei Ihrem Händler oder bei entsprechenden Sammelstellen abgegeben werden.

Batterien und Akkus dürfen nicht in den Hausmüll! Als Verbraucher sind Sie gesetzlich verpflichtet, alle Batterien und Akkus, egal ob sie Schadstoffe* enthalten oder nicht, bei einer Sammelstelle in Ihrer Gemeinde/Ihrem Stadtteil oder im Handel abzugeben, damit sie einer umweltschonenden Entsorgung zugeführt werden können.

*gekennzeichnet mit Pb=Blei

ALDI SÜD

DE
Importiert durch:
Jaxmotech GmbH
Ostring 60
667440 Saarlouis
GERMANY

3 JAHRE GARANTIE

KUNDENDIENST 724923
0800 7241228
garantie.aldi-sued.de
MODELL:
AC 0707-01w, AC 0707-01b I/29/2024